

1.0.- Organización y Actividad

1.1.- Población a la que se presta estos servicios

La población afectada a los servicios que presta la Mancomunidad según el Censo del Instituto Nacional de Estadística de 01/01/2020 viene a ser la siguiente:

| Municipio | Población 01/01/19 | Serv. Recogida | Serv. Eliminación | Serv. Limpieza Viaria |
|-----------------------------|-------------------------------|---------------------------|------------------------------|--------------------------------------|
| Albaida del Aljarafe | 3.201 | 3.197 | 3.197 | - |
| Almensilla | 6.175 | 6.175 | 6.175 | - |
| Aznalcázar | 4.588 | 4.588 | 4.588 | - |
| Aznalcóllar | 6.083 | 6.083 | 6.083 | - |
| Benacazón | 7.222 | 7.222 | 7.222 | - |
| Bollullos de la Mitación | 10.931 | 10.931 | 10.931 | - |
| Bormujos | 22.180 | 22.180 | 22.180 | 22.180 |
| Carrión de los Céspedes | 2.547 | 2.547 | 2.547 | - |
| Castilleja de Guzmán | 2.833 | 2.833 | 2.833 | - |
| Castilleja del Campo | 640 | 640 | 640 | - |
| Espartinas | 15.824 | 15.824 | 15.824 | - |
| Gelves | 10.193 | 10.193 | 10.193 | - |
| Gines | 13.428 | 13.428 | 13.428 | - |
| Huévar del Aljarafe | 3.060 | 3.060 | 3.060 | - |
| Isla Mayor | 5.825 | 5.825 | 5.825 | - |
| Mairena del Aljarafe | 46.555 | - | 46.555 | - |
| Olivares | 9.466 | 9.466 | 9.466 | - |
| Palomares del Río | 8.843 | 8.843 | 8.843 | - |
| Pilas | 13.952 | 13.952 | 13.952 | - |
| Puebla del Río (La) | 11.920 | 11.920 | 11.920 | 11.920 |
| Salteras | 5.564 | 5.564 | 5.564 | - |
| Sanlúcar la Mayor | 13.943 | 13.943 | 13.943 | - |
| Santiponce | 8.538 | 8.538 | 8.538 | - |
| Umbrete | 9.000 | 9.000 | 9.000 | - |
| Valencina de la concepción | 7.776 | 7.776 | 7.776 | 7.776 |
| Villamanrique de la Condesa | 4.477 | 4.477 | 4.477 | - |

| | | | | |
|--|----------------|----------------|----------------|---------------|
| Villanueva del Ariscal | 6.591 | 6.591 | 6.591 | - |
| Total habitantes 01/01/20 | 261.355 | 214.796 | 261.351 | 41.876 |
| Total habitantes 01/01/2019 | 259.895 | 213.806 | 259.895 | 41.591 |
| Incremento | 1.460 | 990 | 1.456 | 285 |
| % Incremento | 0,56% | 0,46% | 0,56% | 0,69% |

1.2.- Norma de creación de la Entidad

La Mancomunidad para la Gestión de los R.S.U. Guadalquivir es una Entidad Local Supramunicipal, legalmente constituida por acuerdo del Consejo de Gobierno de la Junta de Andalucía de fecha 9 de Marzo de 1983, estando en sus Estatutos (Boja nº 61, de 30 de marzo de 2015) sintetizados sus fines en el conjunto de las actividades encaminadas a dar, a los residuos generados en los términos de los municipios que la integran, el destino más adecuado, de acuerdo con sus características, en orden a la protección de la salud humana, los recursos naturales y el medio ambiente.

1.3.- Actividad principal de la Entidad

La Mancomunidad para la Gestión de los R.S.U. Guadalquivir es una Entidad Local Supramunicipal, legalmente constituida por acuerdo del Consejo de Gobierno de la Junta de Andalucía de fecha 9 de Marzo de 1983, estando en sus Estatutos sintetizados sus fines en el conjunto de las actividades encaminadas a dar, a los residuos generados en los términos de los municipios que la integran, el destino más adecuado, de acuerdo con sus características, en orden a la protección de la salud humana, los recursos naturales y el medio ambiente, comprendiendo:

- Las operaciones de recogida, almacenamiento, transporte, tratamiento y eliminación de residuos.
- Las operaciones de transformación necesarias para su reutilización, recuperación o reciclado.

La Mancomunidad está integrada por 27 municipios:

| | |
|--------------------------|-----------------------------|
| Albaida del Aljarafe | Huevar del Aljarafe |
| Almensilla | Mairena del Aljarafe |
| Aznalcázar | Olivares |
| Aznalcóllar | Pilas |
| Benacazón | Puebla del Río |
| Bollullos de la Mitación | Palomares del Río |
| Bormujos | Salteras |
| Carrión de los Céspedes | Sanlúcar la Mayor |
| Castilleja de Guzmán | Santiponce |
| Castilleja del Campo | Umbrete |
| Espartinas | Valencina de la Concepción |
| Gelves | Villamanrique de la Condesa |
| Gines | Villanueva del Ariscal |
| Isla Mayor | |

1.4.- Principales fuentes de financiación de la entidad.

La financiación de las operaciones de la entidad presenta los siguientes porcentajes sobre el total de ingresos.

| | Dº REC. NETOS 2020 | % | Dº REC. NETOS 2019 | % |
|---------------------------|------------------------|----------------|------------------------|----------------|
| IMPUESTOS DIRECTOS | 0,00 € | 0,00% | 0,00 € | 0,00% |
| IMPUESTOS INDIRECTOS | 0,00 € | 0,00% | 0,00 € | 0,00% |
| TASAS Y OTROS INGRESOS | 17.221.641,91 € | 67,63% | 17.068.847,31 € | 90,89% |
| TRANSFERENCIAS CORRIENTES | 1.672.145,94 € | 6,57% | 1.672.145,94 € | 8,90% |
| INGRESOS PATRIMONIALES | 100,00 € | 0,00% | 0,00 € | 0,00% |
| ENAJENACION INVERSIONES | 0,00 € | 0,00% | 0,00 € | 0,00% |
| TRANSFERENCIAS DE CAPITAL | 0,00 € | 0,00% | 0,00 € | 0,00% |
| ACTIVOS FINANCIEROS | 6.571.975,61 € | 25,81% | 39.999,72 € | 0,21% |
| PASIVOS FINANCIEROS | 0,00 € | 0,00% | 0,00 € | 0,00% |
| TOTAL | 25.465.863,46 € | 100,00% | 18.780.992,97 € | 100,00% |

| COMPARATIVA EJECUCIÓN PRESUPUESTO DE INGRESOS 2020-2019 | | | |
|---|---------------------------------|---------------------------------|--------------|
| | Derechos reconocidos netos 2020 | Derechos reconocidos netos 2019 | Incremento % |
| Capítulo 1 | 0 | 0 | 0,00% |
| Capítulo 2 | 0 | 0 | 0,00% |
| Capítulo 3 | 17.221.641,91 € | 17.068.847,31 € | 0,90% |
| Capítulo 4 | 1.672.145,94 € | 1.672.145,94 € | 0,00% |
| Capítulo 5 | 100 | 0 | 0,00% |
| Total Op Corrientes | 18.893.887,85 € | 18.740.993,25 € | 0,82% |
| Capítulo 6 | 0 | 0 | 0,00% |
| Capítulo 7 | 0 | 0 | 0,00% |
| Total Op Capital | 0,00 € | 0,00 € | 0,00% |
| Total Op. No financieras | 18.893.887,85 € | 18.740.993,25 € | 0,82% |
| Capítulo 8 | 6.571.975,61 € | 39.999,72 € | 16330,05% |
| Capítulo 9 | 0 | 0 | 0,00% |
| Total Op. Financieras | 6.571.975,61 € | 39.999,72 € | 16330,05% |
| TOTALES | 25.465.863,46 | 18.780.992,97 | 35,59% |

Aclarar que el incremento del total de operaciones financieras es ocasionado por el remanente de tesorería del ejercicio anterior debido al crédito financiero solicitado por la entidad para inversiones.

1.5.- Consideración fiscal de la entidad a efectos del impuesto de sociedades y, en su caso, operaciones sujetas a IVA y porcentaje de prorrata.

La Entidad no está sujeta al impuesto de sociedades, y en cuanto al IVA, se aplica el régimen general.

1.6.-Estructura Organizativa.

Estructura organizativa básica a nivel político, de acuerdo con los estatutos de la Mancomunidad Guadalquivir (Boja 30 de marzo de 2015):

El presidente de la Mancomunidad es D. Romualdo Garrido Sánchez

En la Mancomunidad Guadalquivir existen los siguientes órganos de gobierno con competencias decisorias y otros órganos complementarios:

A) **LOS ÓRGANOS DE GOBIERNO** con competencias decisorias, son:

- El Presidente.
- El vicepresidente
- El Pleno.
- La Junta de Gobierno Local.

B) **LOS ÓRGANOS COMPLEMENTARIOS** son:

- Las Comisiones Especiales de Cuentas.

A) **ÓRGANOS DE GOBIERNO**

La Presidencia

Estatutos de la Mancomunidad Guadalquivir. Artículo 16. Elección.

1. El Presidente de la Mancomunidad es elegido en la sesión de constitución del Pleno, mediante votación nominal, de acuerdo con el siguiente procedimiento:

- a) Pueden optar al cargo todos los vocales que presenten su candidatura.
- b) Si alguno de ellos obtiene la mayoría absoluta de los votos es proclamado electo.
- c) Si ninguno de ellos obtiene dicha mayoría, se procederá a realizar una segunda votación, siendo proclamado electo quien obtenga el mayor número de votos.
- d) En el caso de que resulte un empate, se procederá a realizar una nueva votación entre los candidatos empatados.
- e) De persistir el empate, será proclamado electo, entre los empatados, el vocal que obtenga el respaldo de un mayor número de municipio.
- f) De persistir el empate, este se resolverá por sorteo.

2. En el caso de cese por cualquier causa del Presidente, se procederá a nueva elección de acuerdo con estos Estatutos, en el plazo de diez días siguientes al conocimiento de la causa que de lugar al cese o vacante del cargo de Presidente.

Estatutos de la Mancomunidad Guadalquivir. Artículo 18. Atribuciones del Presidente.

1. Son atribuciones del Presidente de la Mancomunidad, en el ejercicio de sus funciones representativas y ejecutivas; las siguientes:

- a) Dirigir el gobierno y administración de la Mancomunidad.
- b) Representar a la Mancomunidad y convocar, presidir y levantar las sesiones del Pleno, de la Junta de Gobierno Local y de cualesquiera otros órganos de la Entidad.
- c) Decidir los empates con voto de calidad una vez realizada la segunda votación y si persistiera el empate.
- d) Dirigir, inspeccionar e impulsar los servicios, obras y actividades de la Mancomunidad.
- e) Ordenar pagos, rendir cuentas y administrar los fondos y bienes de la Mancomunidad.
- f) Disponer gastos dentro de los límites de su competencia.
- g) Desempeñar la Jefatura superior del personal de la Mancomunidad y la potestad disciplinaria.

- h) La aprobación de los proyectos de obras y de servicios cuando sea competente para su contratación o concesión y estén previstos en el presupuesto.
 - i) Contratar obras, servicios y suministros, dentro de los límites establecidos por la legislación vigente para el Alcalde.
 - j) Ejercitar acciones judiciales y administrativas y la defensa de la Mancomunidad en las materias de su competencia, incluso cuando las hubiere delegado en otro órgano, y, en caso de urgencia, en materias de la competencia del Pleno, dando cuenta a la misma en la siguiente sesión que se celebre para su ratificación.
 - k) Sancionar las faltas de desobediencia a su autoridad o por infracciones de las ordenanzas que regulen los servicios que presta la Mancomunidad.
- l) Las adquisiciones de bienes y derechos y enajenación del patrimonio, dentro de los límites establecidos por la legislación vigente para el Alcalde.
- m) Todas aquellas que la normativa de régimen local atribuye al Alcalde para el cumplimiento de las competencias que tiene atribuidas, así como las no atribuidas específicamente a otro órgano mancomunado.
2. El Presidente puede delegar el ejercicio de sus atribuciones, salvo las de la concertación de operaciones de crédito, la jefatura superior de todo el personal y las enumeradas en los apartados a), b), c) y j).

La Vicepresidencia.

Estatutos de la Mancomunidad Guadalquivir. Artículo 17. Vicepresidente.

El Vicepresidente será nombrado y cesado por y entre los miembros de la Junta de Gobierno Local, a propuesta del Presidente.

Corresponderá al Vicepresidente sustituir en la totalidad de sus funciones al Presidente, en los casos de ausencia, enfermedad o impedimento que imposibilite a éste para el ejercicio de sus atribuciones, así como desempeñar las funciones del Presidente en los supuestos de vacante en la Presidencia hasta que tome posesión el nuevo Presidente.

Tendrá igualmente las atribuciones que le delegue la Presidencia de la Mancomunidad.

El Pleno.

El Pleno es el órgano superior de representación municipal de gobierno y administración de la Mancomunidad.

Estatutos de la Mancomunidad Guadalquivir. Artículo 11. Constitución.

El Pleno es el órgano superior de representación municipal de gobierno y administración de la Mancomunidad.

Tras la celebración de elecciones locales y dentro del plazo de treinta días siguientes a la sesión constitutiva de cada uno de los Ayuntamientos mancomunados, se nombrarán los vocales representantes en la mancomunidad, debiéndose comunicar el acuerdo a la misma. En el caso que algún municipio no haya notificado la designación de representante en el plazo anterior se convocará a su Alcalde.

Hasta la fecha de constitución del nuevo Pleno, actuará en funciones la anterior y su Presidente.

La sesión constitutiva del Pleno de la Mancomunidad deberá celebrarse dentro de los diez días hábiles siguientes a la conclusión del plazo para la designación de representantes por todos los municipios mancomunados. A tal efecto, el Presidente en funciones, previa las consultas oportunas efectuara la convocatoria con la antelación prevista en el art. 13 de los presentes Estatutos. En caso de que no se convoque la sesión constitutiva en el plazo señalado, ésta se celebrará a las 19,00 horas del martes de la décimo séptima semana siguiente a la celebración de elecciones municipales, correspondiendo su convocatoria al Secretario de la Mancomunidad.

Durante el período en que se permanezca en funciones solo se podrá llevar a cabo la gestión ordinaria de la Mancomunidad.

Estatutos de la Mancomunidad Guadalquivir. Artículo 12. Composición.

1. El Pleno estará compuesto por miembros electos de todos los municipios que forman parte de la Mancomunidad, asistido por un Secretario y un Interventor. También participará, con voz y sin voto, el Director Gerente de la Entidad.

Cada grupo que haya obtenido representación municipal estará representado por un vocal.

La designación nominal de cada uno de los miembros del Pleno será efectuada por los Plenos municipales respectivos, los cuales nombrarán igualmente, en el mismo acto, miembros suplentes para aquellos supuestos en el que el titular se vea imposibilitado de acudir a las Sesiones del Pleno.

Los componentes del Pleno terminarán su mandato al cesar en el cargo que ostenten o cuando sean sustituidos por el Pleno del Ayuntamiento del municipio que representan.

2. Cada municipio mancomunado dispondrá en el Pleno de diez votos por cada unidad de millar de habitantes de derecho y fracción, que se computará a partir de 500 habitantes de derecho que consten en el último padrón municipal oficial a 1 de enero del año de la constitución del Pleno.

En el supuesto de existir representantes de diversos grupos políticos pertenecientes a un mismo municipio, los votos se distribuirán en proporción al número de concejales obtenidos por cada grupo político en su municipio. El Alcalde/Presidente será uno de dichos representantes ostentando la representación de su grupo.

La mencionada distribución se operará asignando a cada grupo político un número de votos equivalente a la cifra entera resultante de la aplicación de la mencionada proporción. En caso que el número de votos correspondientes a la Corporación resulte superior a la suma de las anteriores cifras enteras, los votos restantes serán designados de forma consecutiva, por unidades enteras, a aquellos grupos que dispongan de las fracciones de votos más elevadas, y, en caso de empate, a aquel que mayor número de votos haya obtenido en las últimas elecciones locales.

Cada municipio dispondrá al menos de diez votos en el Pleno.

Los representantes municipales quedan obligados a constituir grupos políticos en función de la formación política a la que representan, siempre que dicha formación obtenga al menos el 5% de los votos totales del Pleno. Los representantes de aquellas formaciones políticas que no alcancen el referido porcentaje de votos constituirán un grupo denominado grupo mixto, salvo que opten por asociarse en algunos de los grupos constituidos, mediante solicitud aceptada por el portavoz del grupo al que pretenda asociarse.

Ningún representante municipal podrá formar parte de más de un grupo político.

Los grupos políticos se constituirán mediante escrito dirigido al Presidente y suscrito por todos sus integrantes, que se presentará ante el Secretario/a de la Mancomunidad en el plazo de cinco días desde la fecha de constitución del Pleno. En este escrito se hará constar la designación de portavoz del grupo, pudiendo nombrarse también suplente.

Estatutos de la Mancomunidad Guadalquivir. Artículo 13. Atribuciones y competencia.

1. Son atribuciones del Pleno de la Mancomunidad, las siguientes:

- a) El control y fiscalización de los órganos de gobierno.
- b) Alto gobierno y dirección de la Mancomunidad.
- c) Constitución y disolución de la Mancomunidad.
- d) Proponer la modificación de los Estatutos.
- e) Decidir sobre la admisión y separación de nuevos miembros.
- f) Aprobación del Presupuesto.
- g) Aprobación de Reglamentos Orgánicos.

- h) La aprobación de la plantilla de personal y la relación de puestos de trabajo.
- i) La aceptación de la delegación de competencias hechas por las Administraciones Públicas.
- j) La adquisición de bienes y derechos cuando su valor supere el 10% de los recursos ordinarios del presupuesto y, en todo caso, cuando sea superior a tres millones de euros, así como las enajenaciones patrimoniales en los siguientes supuestos:
 - 1.º Cuando se trate de bienes inmuebles o de bienes muebles que estén declarados de valor histórico o artístico, y no estén previstas en el Presupuesto.
 - 2.º Cuando estando previstas en el Presupuesto, superen los mismos porcentajes y cuantías indicados para las adquisiciones de bienes.
- k) Planes generales de inversiones.
- l) Aprobación de las Ordenanzas, imposición de tasas por las prestaciones de servicios o la realización de actividades de su competencia, así como contribuciones especiales para la ejecución de las obras o para el establecimiento, ampliación o mejoras de los servicios.
- m) La aprobación de las formas de gestión de los servicios.
- n) Elegir y destituir al Presidente.
- ñ) Fijar anualmente las aportaciones económicas de los municipios integrantes de la Mancomunidad establecida en el art. 24 de estos Estatutos.
- o) Las demás que expresamente le confieran los presentes Estatutos y las Leyes u otras disposiciones administrativas, y en general, todas aquellas atribuciones y facultades que la Legislación de Régimen Local señale para el Ayuntamiento Pleno.
 - 2. El Pleno puede delegar cualquiera de sus atribuciones, en todo o en parte, en el Presidente o la Junta de Gobierno local, con excepción de aquellas cuya aprobación exija mayoría especial o resulten legalmente indelegables.

La Junta de Gobierno Local

Estatutos de la Mancomunidad Guadalquivir. Artículo 15. Composición y atribuciones.

1. La Junta de Gobierno Local estará integrada por el Presidente de la Mancomunidad, asistido por un Secretario y un Interventor y un representante de cada grupo político con representación en el Pleno.

En el plazo de diez días hábiles siguientes a la fecha de constitución del Pleno, cada grupo político designará y comunicará a la Mancomunidad su representante en la Junta de Gobierno Local. Para ser miembro de la Junta deberá tenerse la condición de representante, titular o suplente, en el Pleno de la Mancomunidad.

A efectos de representación en la Junta de Gobierno Local, las agrupaciones de electores independientes formarán un único grupo político.

El Presidente en la Junta de Gobierno Local tendrá el voto de calidad para dirimir los empates.

Los miembros de la Junta de Gobierno, tendrán su voto ponderado, según el número total de votos de cada formación obtenidos en el Pleno de la Mancomunidad.

Dicha Junta se reunirá de forma ordinaria al menos una vez cada dos meses y de forma extraordinaria siempre que sea convocada por su Presidente.

2. Corresponde a la Junta de Gobierno Local:

- a) La asistencia al Presidente en el ejercicio de sus atribuciones.
- b) Aprobación de las bases que regirán las pruebas de acceso a la función pública de la Mancomunidad.
- c) Las atribuciones que la Presidencia o el Pleno le deleguen.

3. El Presidente podrá invitar a otras personas que participaran con voz y sin voto.
4. La Junta de Gobierno Local podrá constituir aquellos órganos o comisiones complementarias necesarias para el mejor desarrollo de sus funciones.

B) ÓRGANOS COMPLEMENTARIOS

Comisión Especial de Cuentas

Es un órgano colegiado con representación de todos los grupos políticos cuya función es el examen, estudio e informe de todas las cuentas -presupuestarias y extrapresupuestarias- de cada ejercicio económico que deba aprobar el Pleno de la Corporación, para su remisión posterior a la Cámara de Cuentas de Andalucía, conforme a lo previsto en el art. 212 del Real Decreto Legislativo 2/2004, de 5 de marzo, por el que se aprueba el texto refundido de la Ley Reguladora de las Haciendas Locales.

Estructura organizativa básica a nivel administrativo:

El número medio de empleados de la Mancomunidad Guadalquivir al finalizar el ejercicio 2.017 fue de 257, desglosándose de la siguiente forma:

- 1 Alto Cargo con Remuneración, Presidente.
- 1 Personal directivo, Director-Gerente, art. 28 de los Estatutos.
- 3 Funcionarios de Carrera:
 - Secretario-Interventor y Tesorera .
- 274 Personal laboral indefinido no fijo y personal laboral temporal.

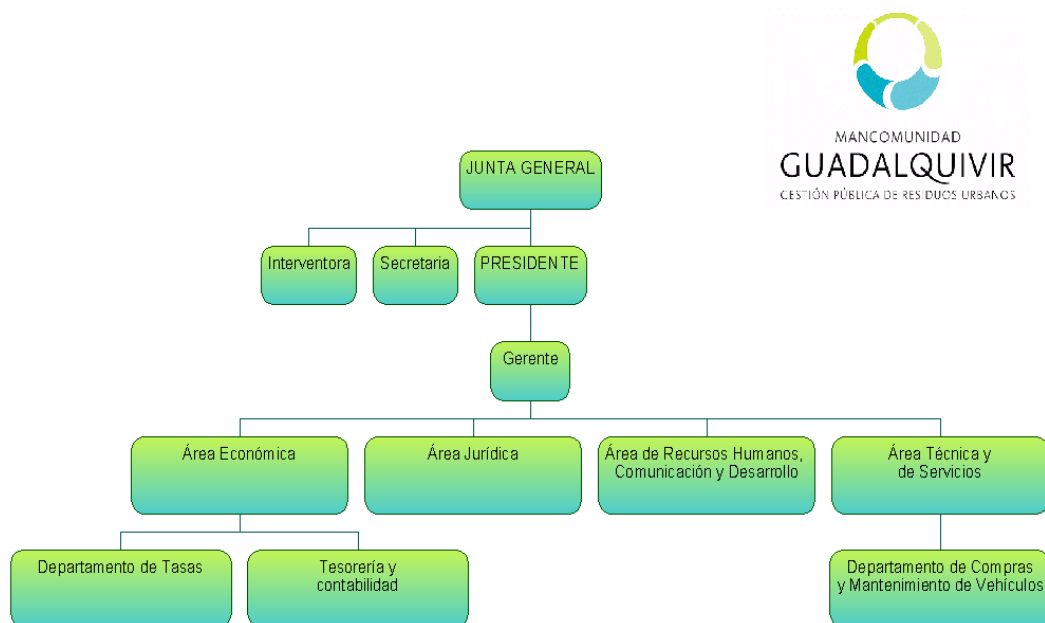

1.7.- Número medio de Empleados:

Anexo M.1.7

1.8.-Entidades propietarias

La Mancomunidad Guadalquivir no pertenece a ninguna Entidad propietaria, si bien está integrada por los municipios que la conforman:

| | |
|--------------------------|-----------------------------|
| Albaida del Aljarafe | Huevar del Aljarafe |
| Almensilla | Mairena del Aljarafe |
| Aznalcázar | Olivares |
| Aznalcóllar | Pilas |
| Benacazón | Puebla del Río |
| Bollullos de la Mitación | Palomares del Río |
| Bormujos | Salteras |
| Carrión de los Céspedes | Sanlúcar la Mayor |
| Castilleja de Guzmán | Santiponce |
| Castilleja del Campo | Umbrete |
| Espartinas | Valencina de la Concepción |
| Gelves | Villamanrique de la Condesa |
| Gines | Villanueva del Ariscal |
| Isla Mayor | |

1.9.-Entidades del grupo, multigrupo o asociadas.

No existen.

2.0.- Gestión Indirecta de Servicios Públicos, convenios y otras formas de colaboración.

2.1.- Los servicios públicos gestionados de forma indirecta presentan el siguiente detalle:

| SERVICIO | ADJUDICATARIO | FECHA ADJUDICACIÓN | PLAZO |
|--|---------------|--------------------|---------------------------|
| Servicio de transferencia, transporte y tratamiento de RSU | ABORGASE, S.A | 21/04/98 | 30/03/16 Prórroga forzosa |

2.2.- En los convenios:

No existen

2.3.- En Actividades conjuntas:

Esta Entidad Local no realiza actividades conjuntas con ninguna otra entidad.

2.4.- Otras formas de colaboración:

Esta Entidad Local no gestiona otras formas de colaboración.

3.0.-Bases de Presentación de las cuentas.

3.1.-Imagen fiel

Las cuentas anuales deben suministrar información útil para la toma de decisiones económicas y constituir un medio para la rendición de cuentas de la entidad por los recursos que le han sido confiados. Para ello, deben redactarse con claridad y mostrar la imagen fiel del patrimonio, de la situación financiera, del resultado económico patrimonial, y de la ejecución del presupuesto de la entidad contable.

A tales efectos, constituye la entidad contable todo ente con personalidad jurídica y presupuesto propio, que deba formar y rendir cuentas.

Las cuentas anuales comprenden los siguientes documentos que forman una unidad: el balance, la cuenta del resultado económico patrimonial, el estado de cambios en el patrimonio neto, el estado de liquidación del presupuesto, el estado de flujos de efectivo y la memoria.

La aplicación sistemática y regular de los requisitos de la información y principios y criterios contables incluidos en los apartados siguientes deberá conducir a que las cuentas anuales muestren la anteriormente citada imagen fiel. A tal efecto, en la contabilización de las operaciones, se atenderá a su realidad económica y no sólo a su forma jurídica.

Cuando se considere que el cumplimiento de los requisitos de la información y principios y criterios contables incluidos en este Plan General de Contabilidad Pública no sea suficiente para mostrar la mencionada imagen fiel, se suministrará en la memoria la información complementaria precisa para alcanzar este objetivo.

En aquellos casos excepcionales en los que dicho cumplimiento fuera incompatible con la imagen fiel que deben proporcionar las cuentas anuales, se considerará improcedente dicha aplicación. En tales casos, en la memoria se motivará suficientemente esta circunstancia, y se explicará su influencia sobre el patrimonio, la situación financiera y los resultados de la entidad.

3.1.1 Requisitos de la información:

La información incluida en las cuentas anuales debe cumplir los requisitos o características siguientes:

- a) **Claridad.** La información es clara cuando los destinatarios de la misma, partiendo de un conocimiento razonable de las actividades de la entidad y del entorno en el que opera, pueden comprender su significado.
- b) **Relevancia.** La información es relevante cuando es de utilidad para la evaluación de sucesos (pasados, presentes o futuros), o para la confirmación o corrección de evaluaciones anteriores. Esto implica que la información ha de ser oportuna, y comprender toda aquella que posea importancia relativa, es decir, que su omisión o inexactitud pueda influir en la toma de decisiones económicas de cualquiera de los destinatarios de la información.
- c) **Fiabilidad.** La información es fiable cuando está libre de errores materiales y sesgos y se puede

considerar como imagen fiel de lo que pretende representar. El cumplimiento de este requisito implica que:

- La información sea completa y objetiva.
- El fondo económico de las operaciones prevalezca sobre su forma jurídica.
- Se deba ser prudente en las estimaciones y valoraciones a efectuar en condiciones de incertidumbre.

d) **Comparabilidad.** La información es comparable, cuando se pueda establecer su comparación con la de otras entidades, así como con la de la propia entidad correspondiente a diferentes periodos.

3.1.2 Principios y criterios contables:

La contabilidad de la entidad se desarrollará aplicando obligatoriamente los principios contables que se indican a continuación:

Principio de gestión continuada. Se presumirá, salvo prueba en contrario, que continúa la actividad por tiempo indefinido. Por tanto, la aplicación de los presentes principios no irá encaminada a determinar el valor liquidativo del patrimonio.

Principio de devengo. Las transacciones y otros hechos económicos deberán reconocerse en función de la corriente real de bienes y servicios que los mismos representan, y no en el momento en que se produzca a corriente monetaria o financiera derivada de aquellos. Los elementos reconocidos de acuerdo con este principio son activos, pasivos, patrimonio neto, ingresos y gastos.

Si no puede identificarse claramente la corriente real de bienes y servicios se reconocerán los gastos o los ingresos, o el elemento que corresponda, cuando se produzcan las variaciones de activos o pasivos que les afecten.

Principio de uniformidad. Adoptado un criterio contable dentro de las alternativas permitidas, debe mantenerse en el tiempo y aplicarse a todos los elementos patrimoniales que tengan las mismas características en tanto no se alteren los supuestos que motivaron su elección.

Si procede la alteración justificada de los criterios utilizados, dicha circunstancia se hará constar en la memoria, indicando la incidencia cuantitativa y cualitativa de la variación sobre las cuentas anuales.

Principio de prudencia. Se deberá mantener cierto grado de precaución en los juicios de los que se derivan estimaciones bajo condiciones de incertidumbre, de tal manera que los activos o los ingresos no se sobrevaloren, y que las obligaciones o los gastos no se infravaloren. Pero, además, el ejercicio de la prudencia no debe suponer la minusvaloración de activos o ingresos ni la sobrevaloración de obligaciones o gastos, realizados de forma intencionada, ya que ello privaría de neutralidad la información, suponiendo un menoscabo a su fiabilidad.

Principio de no compensación. En ningún caso deben compensarse las partidas del activo y del pasivo del Balance, ni las de gastos e ingresos que integran la Cuenta del resultado económico-patrimonial o el estado de cambios en el patrimonio neto, y se valoraran separadamente los elementos integrantes de las cuentas anuales, salvo aquellos casos en que de forma excepcional así se regule.

Principio de importancia relativa. La aplicación de los principios y criterios contables, deberá estar presidida por la consideración de la importancia en términos relativos que los mismos y sus efectos pudieran presentar. Por consiguiente, podrá ser admisible la no aplicación estricta de algunos de ellos, siempre y cuando la importancia relativa en términos cuantitativos o cualitativos de la variación constatada sea escasamente significativa y no altere, por tanto, la imagen fiel de la situación patrimonial y de los resultados del sujeto económico. Las partidas o importes cuya importancia relativa sea escasamente significativa podrán aparecer agrupados con otros de similar naturaleza o función. La aplicación de este principio no podrá implicar en caso alguno la trasgresión de normas legales.

En los casos de conflicto entre los anteriores principios contables deberá prevalecer el que mejor conduzca a que las cuentas anuales expresen la imagen fiel del patrimonio, de la situación financiera y del resultado económico patrimonial de la entidad.

También se aplicaran los principios contables de carácter presupuestario recogidos en la normativa presupuestaria aplicable, y en especial los siguientes:

Principio de imputación presupuestaria. La imputación de las operaciones que deban aplicarse a los Presupuestos de gastos e ingresos debe efectuarse de acuerdo con los siguientes criterios:

- Los gastos e ingresos presupuestarios se imputarán de acuerdo con su naturaleza económica y, en el caso de los gastos, además, de acuerdo con la finalidad que con ellos se pretende conseguir. Los gastos e ingresos presupuestarios se clasificarán, en su caso, atendiendo al órgano encargado de su gestión.

- Las obligaciones presupuestarias derivadas de adquisiciones, obras, servicios, prestaciones o gastos en general se imputarán al Presupuesto del ejercicio en que éstos se realicen y con cargo a los respectivos créditos; los derechos se imputarán al Presupuesto del ejercicio en que se reconozcan o liquiden.

Principio de desafectación. Con carácter general, los ingresos de carácter presupuestario se destinan a financiar la totalidad de los gastos de dicha naturaleza, sin que exista relación directa entre unos y otros. En el supuesto de que determinados gastos presupuestarios se financien con ingresos presupuestarios específicos a ellos afectados el sistema contable debe reflejar esta circunstancia y permitir su seguimiento).

3.2.- Comparación de la información.

La información correspondiente al ejercicio 2020 se muestra comparativa con la del ejercicio anterior.

3.2.1.- Causas que impiden comparación.

La presente Cuenta General presenta información comparativa respecto al ejercicio anterior.

3.2.2.- Adaptación importes ejercicios precedentes

No existe.

3.3.- Razones e incidencia en las cuentas anuales

No existen razones e incidencias en las cuentas anuales por no existir cambios en criterios de contabilización y corrección de errores.

3.4.- Cambios en estimaciones contables

No se han producido cambios en las estimaciones contables que puedan considerarse significativas.

4.0.- Normas de reconocimiento y valoración

Las principales normas de valoración utilizadas por la Entidad en la elaboración de sus cuentas anuales para el ejercicio 2016, de acuerdo con las establecidas por el Plan General de Contabilidad Pública.

Se indicarán los criterios contables aplicados en relación con las siguientes partidas:

1. **Inmovilizado material**; indicando los criterios sobre amortización, correcciones valorativas por deterioro y reversión de las mismas, capitalización de gastos financieros, costes de ampliación, modernización y mejoras, costes de gran reparación o inspección general, costes de desmantelamiento del activo y restauración de su emplazamiento, y los criterios sobre la determinación del coste de los trabajos efectuados por la entidad para su inmovilizado material. Se indicará el modelo de valoración posterior utilizado para cada clase de inmovilizado, bien sea el del coste o el de revalorización.
2. **Patrimonio público del suelo**; especificando para los terrenos, construcciones y demás bienes y derechos integrantes de este patrimonio los criterios señalados en el apartado 1 anterior.
3. **Inversiones inmobiliarias**; señalando el criterio para calificar los terrenos y construcciones como inversiones inmobiliarias, especificando para éstas los criterios señalados en el apartado 1 anterior.
4. **Inmovilizado intangible**; indicando los criterios utilizados de capitalización o activación, amortización y correcciones valorativas por deterioro. Justificación de las circunstancias que han llevado a calificar como indefinida la vida útil de un inmovilizado intangible. Se indicará el criterio de valoración posterior utilizado para cada clase de inmovilizado, bien sea el del coste o el de revalorización.
5. **Arrendamientos**; indicando los criterios de contabilización de los contratos de arrendamiento financiero y otras operaciones de naturaleza similar.
6. **Permutas**; indicando el criterio seguido y la justificación de su aplicación, en particular, las circunstancias que han llevado a considerar a una permuta como de activos no similares desde un punto de vista funcional o vida útil.

4.1.- Inmovilizado material.

4.2.- Patrimonio Público del Suelo.

4.3.- Inversiones Inmobiliarias.

4.4.- Inmovilizado Intangible.

4.5.- Arrendamientos.

4.6.- Permutas.

Se distinguen dos casos en función de si los activos intercambiados son o no similares desde un punto de vista funcional o de vida útil.

Se indicará el criterio seguido y la justificación de su aplicación, en particular, las circunstancias que han llevado a considerar a una permuta como de activos no similares desde un punto de vista funcional o vida útil.

En el ejercicio a que se refiere el presente no se han realizado permutas de ningún tipo de bienes.

4.7.- Activos y Pasivos Financieros.

-Activos y pasivos financieros; indicando:

Criterios empleados para la calificación y valoración de las diferentes categorías de activos financieros y pasivos financieros, así como para el reconocimiento de cambios de valor razonable.

Para los activos financieros:

La naturaleza de los clasificados inicialmente como a valor razonable con cambios en la cuenta del resultado económico patrimonial, así como los criterios aplicados en dicha clasificación y una explicación de cómo la entidad ha cumplido los requerimientos señalados en la norma de registro y valoración relativa a activos financieros.

Los criterios aplicados para determinar la existencia de evidencia objetiva de deterioro, así como de registro de la corrección de valor y su reversión y la baja definitiva de activos financieros deteriorados. En particular, se destacarán los criterios utilizados para calcular las correcciones valorativas de los deudores por operaciones de gestión y otras cuentas a cobrar. Asimismo, se indicarán los criterios contables aplicados a los activos financieros cuyas condiciones hayan sido renegociadas y que, de otro modo, estarían vencidos o deteriorados.

Criterios empleados para el registro de la baja de activos financieros y pasivos financieros.

Contratos de garantías financieras; indicando el criterio seguido tanto en la valoración inicial como posterior, así como, en su caso, para la dotación de provisiones por garantías clasificadas como dudosas.

Inversiones en entidades del grupo, multigrupo y asociadas; se informará sobre el criterio aplicado para registrar las correcciones valorativas por deterioro.

Los criterios empleados en la determinación de los ingresos o gastos procedentes de las distintas categorías de instrumentos financieros: intereses, primas o descuentos, dividendos, etc.

-Coberturas contables; indicando los criterios de valoración del instrumento de cobertura y de la partida cubierta, distinguiendo entre coberturas de activos o pasivos reconocidos, compromisos en firme y transacciones previstas, así como los criterios de valoración aplicados para el registro de la interrupción de la cobertura.

-Existencias; indicando los criterios de valoración y, en particular, los seguidos sobre correcciones valorativas.

- Activos contruidos o adquiridos para otras entidades; indicando los criterios de reconocimiento de los ingresos y gastos derivados del contrato o acuerdo de construcción o adquisición, y en su caso, el método utilizado para determinar el grado de avance o realización y se informará en el caso de que no se hubiese podido aplicar dicho método.

-Transacciones en moneda extranjera; indicando los criterios de valoración de saldos en moneda distinta del euro, y el procedimiento empleado para calcular el tipo de cambio en euros de elementos patrimoniales que, en la actualidad o en su origen, hubiesen sido expresados en moneda distinta del euro.

-Ingresos y gastos; indicando los criterios generales aplicados.

-Provisiones y contingencias; indicando el criterio de valoración así como, en su caso, el tratamiento de las compensaciones a recibir de un tercero. En particular, en relación con las provisiones, deberá realizarse una descripción de los métodos de estimación y cálculo de cada uno de los riesgos.

-Transferencias y subvenciones; indicando el criterio empleado para su clasificación y, en su caso, su imputación a resultados.

-Actividades conjuntas; indicando los criterios seguidos por la entidad para integrar en sus cuentas anuales los saldos correspondientes a la actividad conjunta en que participe.

-Activos en estado de venta; se indicarán los criterios seguidos para calificar y valorar dichos activos. Opcionalmente, esta información podrá incluirse en aquellas notas de la Memoria que correspondan a los elementos patrimoniales afectados.

4.8.- Coberturas Contables.

4.9.- Existencias.

4.10.- Activos construidos o adquiridos para otras Entidades.

4.11.- Transacciones en moneda extranjera

4.12.- Ingresos y Gastos.

4.13.- Provisiones y contingencias.

4.14.- Transferencias y Subvenciones.

4.15.- Actividades conjuntas.

4.16.- Activos en estado de ventas.

5.0.- Inmovilizado material.

5.1.1- Inmovilizado material. Costes.

Anexo M5.1.1

Así, en los supuestos de adquisición onerosa, la valoración del inmovilizado ha sido la de precio de adquisición mas todos aquellos gastos necesarios para su puesta en funcionamiento. No se provisiona en la Mancomunidad el Inmovilizado Material.

Amortizaciones:

La dotación anual que se realiza, expresa la distribución del precio de adquisición o coste de producción durante la vida útil estimada del inmovilizado habiendo resultado los siguientes porcentajes de amortización anual.

| Porcentaje de amortización anual | Coficiente |
|--------------------------------------|------------|
| Construcciones | 2,00% |
| Instalaciones técnicas | 2%-10% |
| Maquinaria | 8,00% |
| Herramientas | 30,00% |
| Contenedores | 10%-18% |
| Mobiliario | 10,00% |
| Equipos para procesos de información | 25,00% |
| Elementos de transporte | 10%-18,00% |

No estarán sujetos a amortización los siguientes bienes:

- Los integrantes del dominio público natural.
- Los terrenos y bienes naturales, tanto los de uso público como los comunales, salvo que tuvieran una vida útil limitada para la Entidad.
- Las inversiones destinadas al uso general.
- Los integrados en el Patrimonio Histórico Español, en tanto no se utilicen por la Entidad para la prestación de bienes y servicios o para fines administrativos.

Costes de ampliación, modernización y mejoras

Con carácter general los costes de ampliación, modernización y mejora no han sido incorporados al inmovilizado correspondiente en los casos que han supuesto un aumento de capacidad de producción, una mejora sustancial en su productividad o un alargamiento de la vida útil estimada del activo.

5.1.2- Inmovilizado material. Revalorización.

Anexo M5.1.2

6.- Patrimonio Público del suelo.

6.1.1- Patrimonio Público del suelo. Costes

Anexo M6.1.1

6.1.2- Patrimonio Público del suelo. Revalorización

Anexo M6.1.2

7.- Inversiones Inmobiliarias.

7.1.1.- Inversiones Inmobiliarias. Costes

Anexo M7.1.1

7.1.2.- Inversiones Inmobiliarias. Revalorización

Anexo M7.1.2

8.- Inmovilizado Intangible.

8.1.1.- Inmovilizado Intangible. Costes

Anexo M8.1.1

8.1.2.- Inmovilizado Intangible. Revalorización

Anexo M8.1.2

9.- Arrendamientos Financieros y otras operaciones de naturaleza similar

Derechos en régimen de arrendamiento financiero

Cuando de los términos del expediente administrativo de contratación o de las condiciones del contrato de arrendamiento financiero se deduce la voluntad de ejercer la opción de compra, los derechos derivados de dichos contratos han sido contabilizados como activos inmateriales por el valor al contado del bien, reflejándose la deuda total por los cuotas más el importe de la opción de compra en el pasivo del Balance. La diferencia entre ambos importes, constituida por los gastos financieros, ha sido registrada separadamente, como gastos a distribuir en varios ejercicios. Así, las obligaciones de pago por cuotas de arrendamiento se han imputado al capítulo de Inversiones del Presupuesto de Gastos en vigor, por su principal, y al capítulo de Gastos Financieros de dicho presupuesto, por los intereses.

Los arrendatarios suministrarán la siguiente información:

- Para cada clase de activos, el importe por el que se ha reconocido inicialmente el activo, indicando si éste corresponde al valor razonable del activo o, en su caso, al valor actual de los pagos a realizar y existencia, en su caso, de la opción de compra.

- Una descripción general de los acuerdos significativos de arrendamiento financiero.

- A los activos que surjan de estos contratos, les será de aplicación la información a incluir en memoria correspondiente a la naturaleza de los mismos, establecidas en las notas anteriores, relativas a inmovilizado material, inversiones inmobiliarias, inmovilizado intangible y patrimonio público del suelo.

Anexo M9

10.- Activos financieros.

10.1.- Información sobre el balance.

10.1.a.- Estado resumen de la conciliación.

Anexo M10.1.a

10.1.b.- Reclasificación.

10.1.c.- Activo Financieros entrados en garantía.

10.1.d.- Correcciones por deterioro de valor .

Anexo M10.1.d

10.2.- Información de resultados.

10.2.1- Resultado del ejercicio neto.

10.2.2- Ingresos Financieros.

10.3.- Riesgos de tipo de cambio y de interés.

10.3.a.- Riesgos de tipo de cambios.

Anexo M10.3.a

10.3.b.- Riesgos de tipo de interés.

Anexo M10.3.b

10.4.- Otra información.

11.0.- Pasivo financiero.

11.1.- Situación y movimiento de deudas.

11.1.a.- Deudas de costes amortizados.

Anexo M11.1.a

11.1.b.- Deudas a valor razonable.

Anexo M11.1.b

11.1.c.- Resumen por categorías.

Anexo M11.1.c

11.2.- Líneas de créditos.

Anexo M11.2

11.3.- Información sobre riesgos.

11.3.a.- Riesgos de tipo de cambio.

Anexo M11.3.a

11.3.b.- Riesgos de tipo de interés.

Anexo M11.3.b

11.4.- Aavales y otras garantías concedidas.

11.4.a.- Aavales concedidos.

Anexo M11.4.a

11.4.b.- Aavales ejecutados.

Anexo M11.4.b

11.4.c.- Aavales reintegrados.

Anexo M11.4.c

11.5.- Otra información.

12.- Coberturas contables.

13.- Activos construidos o adquiridos para otras Entidades y otras existencias.

13.1.- Activos construidos o adquiridos para otras Entidades y otras existencias.

Anexo M13.1

13.2.- Documentación aclaratoria punto 13.

14.- Moneda extranjera.

14.1.- Transacciones liquidadas a lo largo del ejercicio.

Anexo M14.1

14.2.- Transacciones vivas o pendientes de vencimiento a fin de ejercicio.

Anexo M14.2

15.- Transferencias, subvenciones y otros ingresos y gastos.

Anexo M15.1

Anexo M15.2

16.- Provisiones y contingencias.

Anexo M16.1.a

17.- Información sobre el medio ambiente.

17.1- Obligaciones reconocidas en el ejercicio.

Anexo M17.1.

17.2.- Beneficios Fiscales.

Anexo M17.2.

18.- Activos en estado de venta.

Anexo M18

19.- Presentación por actividades de la cuenta de resultados.

Anexo M19

20.- Operaciones por admón. Recursos de otros entes Públicos.

21.- Operaciones no presupuestarias.

21.1- Estado de deudores no presupuestarios.

Anexo M21.1.

21.2.- Estado de acreedores no presupuestarios.

Anexo M21.2.

21.3.- Partidas pendientes de aplicación.

21.3.a- Cobros pendientes de aplicación.

Anexo M21.3.a

21.3.b.- Pagos pendientes de aplicación

Anexo M21.3.b

22.- Contratación administrativa. Procedimiento de adjudicación.

| TIPO DE CONTRATO | PROCEDIMIENTO ABIERTO | | | PROCEDIMIENTO NEGOCIADO | | | TOTAL |
|---|-----------------------|----------------|-----------|-------------------------|----------------|----------|-----------|
| | MULTIPLIC. CRITERIO | ÚNICO CRITERIO | TOTAL | CON PUBLICIDAD | SIN PUBLICIDAD | TOTAL | |
| De obras | | | | | | | |
| De suministro | 7 | 0 | 7 | 0 | 0 | 0 | 7 |
| Patrimoniales | | | | | | | |
| De gestión de servicios públicos | | | | | | | |
| De servicios | 3 | | 3 | | 0 | 0 | 3 |
| De concesión de obra pública | | | | | | | |
| De colaboración entre el sector público y el sector privado | | | | | | | |
| De carácter administrativo especial | | | | | | | |
| Otros | | | | | | | |
| TOTAL | 10 | 0 | 10 | 0 | 0 | 0 | 10 |

23.- Estado de los valores recibidos en depósito.

Anexo M23

24.- Información presupuestaria.

24.1.- Ejercicio corriente.

24.1.1.- Presupuesto de Gastos.

24.1.1.a.- Modificaciones de crédito.

Anexo M24.1.1.a

24.1.1.b.- Remanente de crédito.

Anexo M24.1.1.b

24.1.2.- Presupuesto de ingresos.

24.1.2.1.- Proceso de gestión.

24.1.2.1.a.- Derechos anulados.

Anexo M24.1.2.a.1

24.1.2.1.b.- Derechos cancelados.

Anexo M24.1.2.a.2

24.1.2.1.c.- Recaudación neta.

Anexo M24.1.2.a.3

24.1.2.2.- Devolución de ingresos.

Anexo M24.1.2.b

24.1.2.3.- Compromisos de gastos.

Anexo M24.1.2.c

24.2.- Ejercicios cerrados.

24.2.1.- Operaciones de presupuesto cerrado.

Anexo M24.2.1

24.2.2.- Derechos a cobrar de presupuesto cerrado.

24.2.2.- Derechos a cobrar de presupuesto cerrado.

24.2.2.1.- Derechos pendientes de cobros totales.

Anexo M24.2.2.a

24.2.2.2.- Derechos anulados.

Anexo M24.2.2.b

24.2.2.3.- Derechos cancelados.

Anexo M24.2.2.c

24.2.3.- Variación de resultados presupuestarios de ejercicios anteriores.

Anexo M24.2.3

24.3.- Ejercicios Posteriores.

24.3.1.- Compromiso de gastos con cargo a presupuestos de ejercicios posteriores.

| TERCERO | CONCEPTO | AÑO 2020 | AÑO 2021 | AÑO 2022 |
|---------------------|----------------------|---------------------|-----------------------|---------------------|
| BOCHE | REPARACIONES | 19.354,80 € | 444.700,20 € | 0,00 € |
| EURORECAMBIOS | RECAMBIOS | 5.517,35 | 128.738,20 € | 0,00 € |
| JUAN A. RGUEZ LOPEZ | PROD. QUÍMICOS | 114.625,00 € | 37.541,67 € | 0,00 € |
| SEINOXUR | RECAMBIOS | 5.238,55 € | 97.502,55 € | 0,00 € |
| REPSOL | LUBRICANTES Y ADBLUE | 25.518,45 € | 51.036,89 € | 51.036,89 € |
| ESERGUI | COMBUSTIBLE | 184.585,50 € | 738.342,0 € | 553.756,50 € |
| CTC S.L. | TRANSPORTE RSU | 91.600,00 € | 0,00 € | 0,00 € |
| GALP | COMBUSTIBLE | 57.475,0 € | 229.900,00 € | 172.425,00 € |
| MAPFRE | SEGURO | 18.280,61 € | 0,00 € | 0,00 € |
| AIG EUROPE | SEGURO | 12.149,93 € | 0,00 € | 0,00 € |
| TOTAL | | 534.345,19 € | 1.727.761,51 € | 777.218,39 € |

24.3.2.- Compromiso de ingresos con cargo a presupuestos de ejercicios posteriores.

Anexo M24.3.2

24.4.- Ejecución proyecto de gastos.

24.4.1.- Proyecto de gastos. Resumen de ejecución.

Los proyectos de gasto incluidos en el anexo de inversiones o que están financiados con recursos afectados y que han sido iniciados en el ejercicio o ya estaban en curso a 1 de enero, son:

Anexo M24.4.1

24.4.2.- Proyecto de gastos. Anualidades pendientes.

Anexo M24.4.2

24.5.- Desviaciones de financiación por agente financiador.

A continuación se informa de los gastos con financiación afectada realizados en el ejercicio.

Anexo M24.5

24.6.- Remanente de tesorería.

Anexo M24.6

24.7.- Acreedores por operaciones devengadas.

Anexo M24.7

25.- Indicadores financieros, patrimoniales y presupuestarios.

Anexo M25.1

Anexo M25.2

26.- Información sobre el coste de la actividad.

Anexo M26

27.- Indicadores de gestión.-

Permiten evaluar la economía, eficiencia y eficacia en la prestación de los servicios más destacables realizados por la entidad. Teniendo la consideración de que los Gasto es equivalente a las Obligaciones Reconocidas, nos permiten calcular determinados indicadores de gestión en la prestación de servicios, que se muestran a continuación:

Anexo M27

28.- Hechos posteriores al cierre.-

Desde la fecha de cierre del ejercicio hasta la de confección de estas Cuentas Anuales, no se ha producido ningún hecho que no afecte estas Cuentas Anuales pero que por su importancia y significación que tenga que incluirse en este apartado de la memoria.

ANEXOS

**MANCOMUNIDAD GUADALQUIVIR****Ejercicio 2020****Nº MEDIO DE EMPLEADOS****Nº Pag. 1**

| Empleados Públicos | Categoría | Sexo | Nº Medio de emp. en el ejercicio | Nº de Emp. a 31/12 |
|---------------------------|--------------------------------|-------------|---|---------------------------|
| FUNCIONARIO | SECRETARIO-INTERVENTOR | M | 1 | 1 |
| FUNCIONARIO | TESORERO | M | 1 | 1 |
| LABORAL | ADMINISTRATIVO | H | 1 | 1 |
| LABORAL | ADMINISTRATIVO | M | 1 | 1 |
| LABORAL | AGENTE DE TASAS | H | 2 | 2 |
| LABORAL | AGENTE DE TASAS | M | 1 | 1 |
| LABORAL | AUXILIAR ADMINISTRATIVO | M | 3 | 7 |
| LABORAL | AUXILIAR ADMINSTRATIVO | H | 1 | 1 |
| LABORAL | AUXILIAR TECNICO | H | 2 | 2 |
| LABORAL | AUXILIAR TECNICO | M | 2 | 2 |
| LABORAL | CONDUCTOR | H | 56 | 59 |
| LABORAL | CONTROLADOR | H | 10 | 12 |

**MANCOMUNIDAD GUADALQUIVIR****Ejercicio 2020****Nº MEDIO DE EMPLEADOS****Nº Pag. 2**

| Empleados Públicos | Categoría | Sexo | Nº Medio de emp. en el ejercicio | Nº de Emp. a 31/12 |
|---------------------------|--------------------------|-------------|---|---------------------------|
| LABORAL | CONTROLADOR | M | 4 | 4 |
| LABORAL | COORDINADOR | H | 1 | 1 |
| LABORAL | INSPECTOR DE SERVICIOS | H | 6 | 7 |
| LABORAL | JEFE DE AREA | H | 3 | 3 |
| LABORAL | JEFE DE AREA | M | 1 | 1 |
| LABORAL | JEFE DE SERVICIOS | H | 1 | 1 |
| LABORAL | JEFE DE UNIDAD | H | 2 | 2 |
| LABORAL | LIMPIADOR | M | 2 | 3 |
| LABORAL | OFICIAL 1A MANTENIMIENTO | H | 1 | 1 |
| LABORAL | OFICIAL 1A TALLER | H | 3 | 3 |
| LABORAL | OFICIAL 2A TALLER | H | 3 | 3 |
| LABORAL | OFICIAL 3A SERVICIOS | H | 5 | 5 |
| LABORAL | OFICIAL 3A TALLER | H | 8 | 10 |

**MANCOMUNIDAD GUADALQUIVIR****Ejercicio 2020****Nº MEDIO DE EMPLEADOS****Nº Pag. 3**

| Empleados Públicos | | Categoría | Sexo | Nº Medio de emp. en el ejercicio | Nº de Emp. a 31/12 |
|--------------------|----------------------|---------------------|------|----------------------------------|--------------------|
| LABORAL | | OPERARIO BASCULISTA | H | 2 | 2 |
| LABORAL | | OPERARIO BASCULISTA | M | 1 | 1 |
| LABORAL | | PEON | H | 85 | 119 |
| LABORAL | | PEON | M | 8 | 15 |
| LABORAL | | TITULADO MEDIO | H | 3 | 3 |
| LABORAL | | TITULADO SUPERIOR | H | 1 | 1 |
| LABORAL | | TITULADO SUPERIOR | M | 1 | 1 |
| Total Personal | Personal Funcionario | | | 3 | 3 |
| | Personal Laboral | | | 220 | 274 |
| | Personal Eventual | | | 0 | 0 |
| TOTAL | | | | 223 | 277 |



MANCOMUNIDAD GUADALQUIVIR
EJERCICIO 2020
5. INMOVILIZACIONES MATERIALES

5.1.1 MODELO DE COSTE

(M5.1.1)

| CUENTA | SALDO INICIAL | ENTRADAS | AUMENTOS POR TRASPASOS DE OTRAS PARTIDAS | SALIDAS | DISMINUCIONES POR TRASPASOS A OTRAS PARTIDAS | CORRECCIONES VALORATIVAS (DETERIORO) | AMORTIZACIONES | SALDO FINAL |
|--------------|---------------------|-------------------|--|-------------|--|--------------------------------------|---------------------|---------------------|
| 210 | 172.702,74 | 0,00 | 0,00 | 0,00 | 0,00 | 0,00 | 0,00 | 172.702,74 |
| 211 | 2.989.343,58 | 0,00 | 0,00 | 0,00 | 0,00 | 0,00 | 500.340,66 | 2.489.002,92 |
| 214 | 1.869.334,01 | 213.824,66 | 0,00 | 0,00 | 0,00 | 0,00 | 526.981,83 | 1.556.176,84 |
| 215 | 279.038,41 | 0,00 | 0,00 | 0,00 | 0,00 | 0,00 | 44.327,17 | 234.711,24 |
| 216 | 46.015,40 | 0,00 | 0,00 | 0,00 | 0,00 | 0,00 | 9.198,57 | 36.816,83 |
| 217 | 16.864,19 | 0,00 | 0,00 | 0,00 | 0,00 | 0,00 | 7.103,95 | 9.760,24 |
| 218 | 3.260.749,22 | 697.565,00 | 0,00 | 0,00 | 0,00 | 0,00 | 616.277,33 | 3.342.036,89 |
| TOTAL | 8.634.047,55 | 911.389,66 | 0,00 | 0,00 | 0,00 | 0,00 | 1.704.229,51 | 7.841.207,70 |



MANCOMUNIDAD GUADALQUIVIR
EJERCICIO 2020
5. INMOVILIZACIONES MATERIALES

5.1.2 MODELO DE REVALORIZACION

(M5.1.2)

| CUENTA | SALDO INICIAL | ENTRADAS | AUMENTOS POR TRASPASOS DE OTRAS PARTIDAS | SALIDAS | DISMINUCIONES POR TRASPASOS A OTRAS PARTIDAS | CORRECCIONES VALORATIVAS (DETERIORO) | AMORTIZACIONES | REVALORIZACIÓN | SALDO FINAL |
|--------------|---------------|-------------|--|-------------|--|--------------------------------------|----------------|----------------|-------------|
| TOTAL | 0,00 | 0,00 | 0,00 | 0,00 | 0,00 | 0,00 | 0,00 | 0,00 | 0,00 |



MANCOMUNIDAD GUADALQUIVIR
EJERCICIO 2020
6. PATRIMONIO PÚBLICO DEL SUELO

6.1.1 MODELO DE COSTE

(M6.1.1)

| CUENTA | SALDO INICIAL | ENTRADAS | AUMENTOS POR TRASPASOS DE OTRAS PARTIDAS | SALIDAS | DISMINUCIONES POR TRASPASOS A OTRAS PARTIDAS | CORRECCIONES VALORATIVAS (DETERIORO) | AMORTIZACIONES | SALDO FINAL |
|--------------|---------------|-------------|--|-------------|--|--------------------------------------|----------------|-------------|
| TOTAL | 0,00 | 0,00 | 0,00 | 0,00 | 0,00 | 0,00 | 0,00 | 0,00 |



MANCOMUNIDAD GUADALQUIVIR
EJERCICIO 2020
6. PATRIMONIO PÚBLICO DEL SUELO

6.1.2 MODELO DE REVALORIZACION

(M6.1.2)

| CUENTA | SALDO INICIAL | ENTRADAS | AUMENTOS POR TRASPASOS DE OTRAS PARTIDAS | SALIDAS | DISMINUCIONES POR TRASPASOS A OTRAS PARTIDAS | CORRECCIONES VALORATIVAS (DETERIORO) | AMORTIZACIONES | REVALORIZACIÓN | SALDO FINAL |
|--------------|---------------|-------------|--|-------------|--|--------------------------------------|----------------|----------------|-------------|
| TOTAL | 0,00 | 0,00 | 0,00 | 0,00 | 0,00 | 0,00 | 0,00 | 0,00 | 0,00 |



MANCOMUNIDAD GUADALQUIVIR

EJERCICIO 2020

7. INVERSIONES INMOBILIARIAS

7.1.1 MODELO DE COSTE

(M7.1.1)

| CUENTA | SALDO INICIAL | ENTRADAS | AUMENTOS POR TRASPASOS DE OTRAS PARTIDAS | SALIDAS | DISMINUCIONES POR TRASPASOS A OTRAS PARTIDAS | CORRECCIONES VALORATIVAS (DETERIORO) | AMORTIZACIONES | SALDO FINAL |
|--------------|---------------|-------------|--|-------------|--|--------------------------------------|----------------|-------------|
| TOTAL | 0,00 | 0,00 | 0,00 | 0,00 | 0,00 | 0,00 | 0,00 | 0,00 |



MANCOMUNIDAD GUADALQUIVIR
EJERCICIO 2020
7. INVERSIONES INMOBILIARIAS

7.1.2 MODELO DE REVALORIZACION

(M7.1.2)

| CUENTA | SALDO INICIAL | ENTRADAS | AUMENTOS POR TRASPASOS DE OTRAS PARTIDAS | SALIDAS | DISMINUCIONES POR TRASPASOS A OTRAS PARTIDAS | CORRECCIONES VALORATIVAS (DETERIORO) | AMORTIZACIONES | REVALORIZACIÓN | SALDO FINAL |
|--------------|---------------|-------------|--|-------------|--|--------------------------------------|----------------|----------------|-------------|
| TOTAL | 0,00 | 0,00 | 0,00 | 0,00 | 0,00 | 0,00 | 0,00 | 0,00 | 0,00 |



MANCOMUNIDAD GUADALQUIVIR

EJERCICIO 2020

8. INMOVILIZADO INTANGIBLE

8.1.1 MODELO DE COSTE

(M8.1.1)

| CUENTA | SALDO INICIAL | ENTRADAS | AUMENTOS POR TRASPASOS DE OTRAS PARTIDAS | SALIDAS | DISMINUCIONES POR TRASPASOS A OTRAS PARTIDAS | CORRECCIONES VALORATIVAS (DETERIORO) | AMORTIZACIONES | SALDO FINAL |
|--------------|---------------|-------------|--|-------------|--|--------------------------------------|----------------|-------------|
| TOTAL | 0,00 | 0,00 | 0,00 | 0,00 | 0,00 | 0,00 | 0,00 | 0,00 |



MANCOMUNIDAD GUADALQUIVIR
EJERCICIO 2020
8. INMOVILIZADO INTANGIBLE

8.1.2 MODELO DE REVALORIZACION

(M8.1.2)

| CUENTA | SALDO INICIAL | ENTRADAS | AUMENTOS POR TRASPASOS DE OTRAS PARTIDAS | SALIDAS | DISMINUCIONES POR TRASPASOS A OTRAS PARTIDAS | CORRECCIONES VALORATIVAS (DETERIORO) | AMORTIZACIONES | REVALORIZACIÓN | SALDO FINAL |
|--------------|---------------|-------------|--|-------------|--|--------------------------------------|----------------|----------------|-------------|
| TOTAL | 0,00 | 0,00 | 0,00 | 0,00 | 0,00 | 0,00 | 0,00 | 0,00 | 0,00 |

**MANCOMUNIDAD GUADALQUIVIR****EJERCICIO 2020****ARRENDAMIENTOS FINANCIEROS Y OTRAS OPERACIONES DE LA MISMA NATURALEZA**

Nº Pag. 1

| Clase Activo | Importe Reconocimiento Inicial | Valoración | Opción de compra (Si/No) | Acuerdos Significativos Arrendamiento financiero | Naturaleza de los Activos que Surgen de Estos Contratos |
|---------------------|---------------------------------------|-------------------|---------------------------------|---|--|
| | 0,00 | | | | |



EJERCICIO 2020

10.1.a) ACTIVOS FINANCIEROS. INFORMACION RELACIONADA CON EL BALANCE. ESTADO RESUMEN DE LA CONCILIACION

| CLASES CATEGORIAS | ACTIVOS FINANCIEROS A LARGO PLAZO | | | | | | ACTIVOS FINANCIEROS A CORTO PLAZO | | | | | | TOTAL | |
|--|-----------------------------------|-------------|----------------------------------|-------------|-------------------|-------------|-----------------------------------|-------------|----------------------------------|-------------|-------------------|-------------|-------------|-------------|
| | INVERSIONES EN PATRIMONIO | | VALORES REPRESENTATIVOS DE DEUDA | | OTRAS INVERSIONES | | INVERSIONES EN PATRIMONIO | | VALORES REPRESENTATIVOS DE DEUDA | | OTRAS INVERSIONES | | | |
| | 2020 | 2019 | 2020 | 2019 | 2020 | 2019 | 2020 | 2019 | 2020 | 2019 | 2020 | 2019 | 2020 | 2019 |
| CRÉDITOS Y PARTIDAS A COBRAR | 0,00 | 0,00 | 0,00 | 0,00 | 0,00 | 0,00 | 0,00 | 0,00 | 0,00 | 0,00 | 0,00 | 0,00 | 0,00 | 0,00 |
| INVERSIONES MANTENIDAS HASTA EL VENCIMIENTO | 0,00 | 0,00 | 0,00 | 0,00 | 0,00 | 0,00 | 0,00 | 0,00 | 0,00 | 0,00 | 0,00 | 0,00 | 0,00 | 0,00 |
| ACTIVOS FINANCIEROS A VALOR RAZONABLE CON CAMBIOS EN RESULTADO | 0,00 | 0,00 | 0,00 | 0,00 | 0,00 | 0,00 | 0,00 | 0,00 | 0,00 | 0,00 | 0,00 | 0,00 | 0,00 | 0,00 |
| INVERSIONES EN ENTIDADES DEL GRUPO, MULTIGRUPO Y ASOCIADAS | 0,00 | 0,00 | 0,00 | 0,00 | 0,00 | 0,00 | 0,00 | 0,00 | 0,00 | 0,00 | 0,00 | 0,00 | 0,00 | 0,00 |
| ACTIVOS FINANCIEROS DISPONIBLES PARA LA VENTA | 0,00 | 0,00 | 0,00 | 0,00 | 0,00 | 0,00 | 0,00 | 0,00 | 0,00 | 0,00 | 0,00 | 0,00 | 0,00 | 0,00 |
| TOTAL | 0,00 | 0,00 | 0,00 | 0,00 | 0,00 | 0,00 | 0,00 | 0,00 | 0,00 | 0,00 | 0,00 | 0,00 | 0,00 | 0,00 |

MANCOMUNIDAD GUADALQUIVIR

EJERCICIO 2020

ACTIVOS FINANCIEROS. CORRECCIONES POR DETERIORO DEL VALOR



| MOVIMIENTO CUENTAS CORRECTORAS | SALDO INICIAL | DISMINUCIONES DE VALOR POR DETERIORO CREDITICIO DEL EJERCICIO | REVERSIÓN DEL DETERIORO CREDITICIO EN EL EJERCICIO | SALDO FINAL |
|--|---------------|---|--|-------------|
| CLASES DE ACTIVOS FINANCIEROS | (A) | (B) | (C) | (D) |
| Activos financieros a Largo Plazo | | | | |
| Inversiones en patrimonio | 0,00 | 0,00 | 0,00 | 0,00 |
| Valores representativos de deuda | 0,00 | 0,00 | 0,00 | 0,00 |
| Otras inversiones | 0,00 | 0,00 | 0,00 | 0,00 |
| Activos financieros a Corto Plazo | | | | |
| Inversiones en patrimonio | 0,00 | 0,00 | 0,00 | 0,00 |
| Valores representativos de deuda | 0,00 | 0,00 | 0,00 | 0,00 |
| Otras inversiones | 0,00 | 0,00 | 0,00 | 0,00 |



MANCOMUNIDAD GUADALQUIVIR
EJERCICIO 2020

10.3 ACTIVOS FINANCIEROS. INFORMACIÓN SOBRE LOS RIESGOS
RIESGO DE TIPOS DE CAMBIOS

Nº Pag. 1

| Monedas | Inversiones en Patrimonio | Valores Representativos de la Deuda | Otras Inversiones | Total |
|--|---------------------------|-------------------------------------|-------------------|-------------|
| | 0,00 | 0,00 | 0,00 | 0,00 |
| TOTALES | 0,00 | 0,00 | 0,00 | 0,00 |
| % INVERSIONES EN MONEDA DISTINTA DEL EURO SOBRE INVERSIONES TOTALES | | | | 0,00 |



**MANCOMUNIDAD GUADALQUIVIR
EJERCICIO 2020**

RIESGO TIPO DE INTERES

Nº Pag. 1

| CLASES DE ACTIVOS FINANCIEROS | A TIPO DE INTERES FIJO | A TIPO DE INTERES VARIABLE | TOTAL |
|--|-------------------------------|-----------------------------------|--------------|
| VALORES REPRESENTATIVO DE LA DEUDA | 0,00 | 0,00 | 0,00 |
| ACTIVOS FINANCIEROS | 0,00 | 0,00 | 0,00 |
| TOTAL IMPORTE | 0,00 | 0,00 | 0,00 |
| % DE ACTIVOS FINANCIEROS A TIPO DE INTERES FIJO O VARIABLE SOBRE EL TOTAL | 0,0000 | 0,0000 | 0,0000 |



MANCOMUNIDAD GUADALQUIVIR

EJERCICIO 2020

11. PASIVOS FINANCIEROS

1. SITUACION Y MOVIMIENTOS DE LAS DEUDAS

A) DEUDAS AL COSTE AMORTIZADO

Pag. 1

| IDENTIFICACIÓN DEUDA | T.I.E. | DEUDA AL 1 ENERO | | CREACIONES | | INTERESES DEVENGADOS SEGÚN T.I.E. | | INTERESES CANCELADOS (7) | DIFERENCIAS DE CAMBIO | | DISMINUCIONES | | DEUDA AL 31 DICIEMBRE | |
|----------------------|--------|----------------------|--------------------------|---------------|-------------|-----------------------------------|-------------|--------------------------|--------------------------|-----------------------------|---------------------|----------------|--|---|
| | | COSTE AMORTIZADO (1) | INTERESES EXPLÍCITOS (2) | EFFECTIVO (3) | GASTOS (4) | EXPLÍCITOS (5) | RESTO (6) | | DEL COSTE AMORTIZADO (8) | DE INTERESES EXPLÍCITOS (9) | VALOR CONTABLE (10) | RESULTADO (11) | COSTE AMORTIZADO (12) = (1)+(3)-(4)+(6)+(8)-(10) | INTERESES EXPLÍCITOS (13) = (2)+(5)-(7)+(9) |
| 201801BBVA | 0,01 | 8.093.208,80 | 2.329,69 | 0,00 | 0,00 | 0,00 | 0,00 | 0,00 | 0,00 | 0,00 | 0,00 | 0,00 | 8.093.208,80 | 2.329,69 |
| TOTAL | | 8.093.208,80 | 2.329,69 | 0,00 | 0,00 | 0,00 | 0,00 | 0,00 | 0,00 | 0,00 | 0,00 | 0,00 | 8.093.208,80 | 2.329,69 |



MANCOMUNIDAD GUADALQUIVIR

EJERCICIO 2020

11. PASIVOS FINANCIEROS

1. SITUACION Y MOVIMIENTOS DE LAS DEUDAS

Nº Pag. 1

B) DEUDAS A VALOR RAZONABLE

| IDENTIFICACION DEUDA | DEUDA AL 1 ENERO | | CREACIONES | | INTERESES DEVENGADOS (5) | INTERESES CANCELADO (6) | VARIACIÓN VALOR RAZONABLE (7) | DIFERENCIAS DE CAMBIO | | DISMINUCIONES (10) | DEUDA AL 31 DE DICIEMBRE | |
|----------------------|--------------------|--------------------------|---------------|------------|--------------------------|-------------------------|-------------------------------|------------------------|-----------------------------|--------------------|--|---|
| | VALOR EX-CUPÓN (1) | INTERESES EXPLÍCITOS (2) | EFFECTIVO (3) | GASTOS (4) | | | | DEL VALOR EX-CUPÓN (8) | DE INTERESES EXPLÍCITOS (9) | | VALOR EX-CUPÓN (11)=(1)+(3)+(7)+(8)-(10) | INTERESES EXPLÍCITOS (10)=(2)+(5)+(9)-(6) |
| | 0,00 | 0,00 | 0,00 | 0,00 | 0,00 | 0,00 | 0,00 | 0,00 | 0,00 | 0,00 | 0,00 | 0,00 |
| TOTAL | 0,00 | 0,00 | 0,00 | 0,00 | 0,00 | 0,00 | 0,00 | 0,00 | 0,00 | 0,00 | 0,00 | 0,00 |



MANCOMUNIDAD GUADALQUIVIR
EJERCICIO 2020

11 PASIVOS FINANCIEROS

1. SITUACION Y MOVIMIENTOS DE LAS DEUDAS

C) RESUMEN POR CATEGORIAS

Nº Pag. 1

| CLASES | LARGO PLAZO | | | | | | CORTO PLAZO | | | | | | TOTAL | |
|---------------------------|--|-------------|---------------------------------|---------------------|--------------|-------------|--|-------------|---------------------------------|----------------|--------------|-------------|---------------------|---------------------|
| | OBLIGACIONES Y OTROS VALORES NEGOCIABLES | | DEUDAS CON ENTIDADES DE CREDITO | | OTRAS DEUDAS | | OBLIGACIONES Y OTROS VALORES NEGOCIABLES | | DEUDAS CON ENTIDADES DE CREDITO | | OTRAS DEUDAS | | | |
| CATEGORIAS | 2020 | 2019 | 2020 | 2019 | 2020 | 2019 | 2020 | 2019 | 2020 | 2019 | 2020 | 2019 | 2020 | 2019 |
| DEUDAS A COSTE AMORTIZADO | 0,00 | 0,00 | 4.749.724,15 | 5.737.843,75 | 0,00 | 0,00 | 0,00 | 0,00 | 197.376,35 | -475,52 | 0,00 | 0,00 | 4.947.100,50 | 5.737.368,23 |
| DEUDAS A VALOR RAZONABLE | 0,00 | 0,00 | 0,00 | 0,00 | 0,00 | 0,00 | 0,00 | 0,00 | 0,00 | 0,00 | 0,00 | 0,00 | 0,00 | 0,00 |
| TOTAL | 0,00 | 0,00 | 4.749.724,15 | 5.737.843,75 | 0,00 | 0,00 | 0,00 | 0,00 | 197.376,35 | -475,52 | 0,00 | 0,00 | 4.947.100,50 | 5.737.368,23 |



MANCOMUNIDAD GUADALQUIVIR

EJERCICIO 2020

11. PASIVOS FINANCIEROS

2. LÍNEAS DE CRÉDITO

| IDENTIFICACIÓN | LÍMITE CONCEDIDO | DISPUESTO | DISPONIBLE | DIFERENCIAS DE CAMBIO |
|----------------|---------------------|-------------|-------------|-----------------------|
| | 0,00 | 0,00 | 0,00 | 0,00 |
| TOTAL | 0,00 | 0,00 | 0,00 | 0,00 |



EJERCICIO 2020

11. PASIVOS FINANCIEROS

3. INFORMACION SOBRE LOS RIESGOS

a) Riesgos de Tipos de Cambios

Pag. 1

| MONEDAS | OBLIGACIONES Y OTROS VALORES NEGOCIABLES | DEUDAS CON OTRAS ENTIDADES DE CREDITO | OTRAS DEUDAS | TOTAL |
|--|---|--|--------------|-------------|
| | 0,00 | 0,00 | 0,00 | 0,00 |
| TOTAL | 0,00 | 0,00 | 0,00 | 0,00 |
| % DEUDA EN MONEDA DISTINTA DEL EURO SOBRE DEUDA TOTAL | | | | 0,00 |



EJERCICIO 2020

11. PASIVOS FINANCIEROS

3. INFORMACION SOBRE LOS RIESGOS

a) Riesgos de Tipos de Interés

Pag. 1

| CLASES DE PASIVOS FINANCIEROS | TIPO DE INTERES | | TOTAL |
|--|------------------------|----------------------------|-------------|
| | A TIPO DE INTERES FIJO | A TIPO DE INTERES VARIABLE | |
| OBLIGACIONES Y OTROS VAL. NEGOC | 0,00 | 0,00 | 0,00 |
| DEUDAS CON ENTIDADES DE CRÉDITO. | 0,00 | 0,00 | 0,00 |
| OTRAS DEUDAS. | 0,00 | 0,00 | 0,00 |
| TOTAL IMPORTE | 0,00 | 0,00 | 0,00 |
| % DE PASIVOS FINANCIEROS A TIPO DE INTERES FIJO O VARIABLE SOBRE EL TOTAL | 0,00 | 0,00 | |



MANCOMUNIDAD GUADALQUIVIR

EJERCICIO 2020

11. PASIVOS FINANCIEROS

4. AVALES Y OTRAS GARANTÍAS

a) Avales Concedidos

Nº Pag. 1

| ENTIDAD AVALADA | | FECHA CONCESIÓN AVAL | FECHA VCTO. AVAL | AVALES PENDIENTES A 1 DE ENERO | AVALES CONCEDIDO EN EL EJERCICIO | AVALES CANCELADOS EN EL EJERCICIO | | | AVALES PENDIENTES A 31 DE DICIEMBRE | PROVISIONES | |
|-----------------|--------------|----------------------------|------------------------|---|---|-----------------------------------|---------------------|-------------|--|-------------|-------------|
| NIF | DENOMINACION | | | | | POR EJECUCION | POR OTRAS CAUSAS | TOTAL | | EJERCICIO | ACUMULADA |
| I. AVAL: | | | | | | | | | | | |
| FIN.AVAL: | | | | 0,00 | 0,00 | 0,00 | 0,00 | 0,00 | 0,00 | 0,00 | 0,00 |
| TOTAL | | | | 0,00 | 0,00 | 0,00 | 0,00 | 0,00 | 0,00 | 0,00 | 0,00 |



EJERCICIO 2020

11. PASIVOS FINANCIEROS
4. AVALES Y OTRAS GARANTÍAS

b) Avaes Ejecutados

Nº Pag. 1

| ENTIDAD AVALADA | | FECHA CONCESIÓN AVAL | FECHA VCTO. AVAL | FINALIDAD AVAL | AVALES CANCELADOS EN EL EJERCICIO POR EJECUCION | APLICACION PRESUP. | CONCEPTO NO PRESUP. |
|-----------------|--------------|----------------------|------------------|----------------|---|--------------------|---------------------|
| NIF | DENOMINACION | | | | | | |
| I. AVAL: | | | | | 0,00 | | |
| TOTAL | | | | | 0,00 | | |



MANCOMUNIDAD GUADALQUIVIR

EJERCICIO 2020

11. PASIVOS FINANCIEROS

4. AVALES Y OTRAS GARANTÍAS

c) Avales Reintegrados

| AÑO DE EJECUCION | IMPORTE REINTEGRADO EN EL EJERCICIO | APLICACIÓN PRESUPUESTARIA | CONCEPTO NO PRESUPUESTARIO |
|------------------|-------------------------------------|---------------------------|----------------------------|
| | | | 0,00 |
| TOTAL | | | 0,00 |



MANCOMUNIDAD GUADALQUIVIR

EJERCICIO 2020

ACTIVOS CONSTRUIDOS O ADQUIRIDOS PARA OTRAS ENTIDADES Y OTRAS EXISTENCIAS

| Partida Balance | Importe de las Correcciones Valorativas | Importe Reversión | Importe Costes Capitalizados | Limitación Disponibilidad Obras y Otras Existencias | | | |
|-----------------|---|-------------------|------------------------------|---|---------------|---------|-------|
| | | | | Garantias | Pignoraciones | Fianzas | Otros |
| | 0,00 | 0,00 | 0,00 | 0,00 | 0,00 | 0,00 | 0,00 |



MANCOMUNIDAD GUADALQUIVIR

EJERCICIO 2020

MONEDA EXTRANJERA. TRANSACCIONES LIQUIDADAS A LO LARGO DEL EJERCICIO

| Partida Balance | Elemento Del Activo O Pasivo | Importe Total | Otros |
|------------------------|---|----------------------|--------------|
| | | 0,00 | 0,00 |



MANCOMUNIDAD GUADALQUIVIR

Ejercicio 2020

Moneda Extranjera.Transacciones vivas o Pendientes de vencimiento a fin de Ejercicio

Nº Pag. 1

| Partida Balance | Elemento Del Activo O Pasivo | Importe Total | Otros |
|------------------------|---|----------------------|--------------|
| | | 0,00 | 0,00 |



MANCOMUNIDAD GUADALQUIVIR
Ejercicio 2020
TRANSFERENCIAS, SUBVENCIONES Y OTROS INGRESOS Y GASTOS. RECIBIDOS

| Características | Importe Recibido | | Importe Reintegrable | Importe No Reintegrable | Cantidad Imputada a Resultados | |
|--|------------------|-----------------------|----------------------|-------------------------|--------------------------------|-----------------------|
| | Ejercicio 2020 | Ejercicios Anteriores | | | Ejercicio 2020 | Ejercicios Anteriores |
| De Ayuntamientos. Servicio limpieza viaria | 1.757.824,13 | 0,00 | 0,00 | 1.757.824,13 | 1.757.824,13 | 0,00 |
| TOTAL | 1.757.824,13 | 0,00 | 0,00 | 1.757.824,13 | 1.757.824,13 | 0,00 |



MANCOMUNIDAD GUADALQUIVIR

Ejercicio 2020

TRANSFERENCIAS, SUBVENCIONES Y OTROS INGRESOS Y GASTOS. CONCEDIDAS

Nº Pag. 1

| CARACTERISTICAS | NIF DEL PERCEPTOR | DENOMINACION DEL PERCEPTOR | IMPORTE | REINTEGROS |
|---|-------------------|----------------------------|----------|------------|
| Administración general del medio ambiente | G14463327 | ANEPMA | 2.462,00 | 0,00 |
| TOTALES | | | 2.462,00 | 0,00 |



16.- PROVISIONES Y CONTINGENCIAS

| EPIGRAFE BALANCE | SALDO INICIAL PROVISIONES | AUMENTO PROVISIONES | DISMUNICIONES PROVISIONES | SALDO FINAL PROVISIONES |
|------------------|---------------------------|---------------------|---------------------------|-------------------------|
| | 0,00 | 0,00 | 0,00 | 0,00 |



2020

17.1 Obligaciones reconocidas en el ejercicio con cargo a la política de Gasto 17 "Medio Ambiente"

Página: 1

| Grupo de programas (17. Medio Ambiente) | | |
|---|---|-----------------|
| Código | Descripción | Importe |
| 170 | Administración general del medio ambiente | 2.462,00 |
| TOTAL: | | 2.462,00 |



(M.17.2)

MANCOMUNIDAD GUADALQUIVIR
Ejercicio 2020
INFORMACION SOBRE EL MEDIO AMBIENTE. BENEFICIOS FISCALES

Nº Pag. 1

| Código Económico | Tributo | Importe |
|------------------|---------------|---------|
| | | 0,00 |
| | TOTAL: | 0,00 |



MANCOMUNIDAD GUADALQUIVIR
EJERCICIO 2020
ACTIVOS EN ESTADO DE VENTA

Nº Pag. 1

| Descripción Activos en Estado de Ventas | Importe |
|--|----------------|
| | 0,00 |



MANCOMUNIDAD GUADALQUIVIR
Ejercicio 2020
Presentación Por Actividades de la Cta de Resultados

| GASTOS | | Ejercicio - 2020 | | | Ejercicio - 2019 | | |
|--------------------|---|------------------|--------------------|---------------|------------------|--------------------|---------------|
| Grupo de Programas | Descripción Grupo de Programas | Presupuestarios | No Presupuestarios | Total | Presupuestarios | No Presupuestarios | Total |
| 011 | Deuda Pública | 2.515,49 | 0,00 | 2.515,49 | 9.412,12 | 0,00 | 9.412,12 |
| 162 | Recogida, gestión y tratamiento de residuos | 12.488.552,17 | 4.009.957,27 | 16.498.509,44 | 13.603.241,63 | 1.982.760,72 | 15.586.002,35 |
| 163 | Limpieza viaria | 1.539.102,36 | 66.239,94 | 1.605.342,30 | 1.539.861,50 | 12.493,85 | 1.552.355,35 |
| 170 | Administración general del medio ambiente | 2.462,00 | 0,00 | 2.462,00 | 2.100,00 | 1.050,00 | 3.150,00 |
| 231 | Asistencia social primaria | 0,00 | 0,00 | 0,00 | 55.381,16 | 0,00 | 55.381,16 |
| 912 | Órganos de gobierno | 142.153,03 | 352,00 | 142.505,03 | 159.905,00 | 1.002,38 | 160.907,38 |
| 920 | Administración General | 1.309.419,68 | 344.542,48 | 1.653.962,16 | 1.251.725,45 | 187.255,92 | 1.438.981,37 |
| 931 | Política económica y fiscal | 1.197.173,60 | 1.082.571,26 | 2.279.744,86 | 1.244.835,57 | 285.262,36 | 1.530.097,93 |



MANCOMUNIDAD GUADALQUIVIR
Ejercicio 2020
Presentación Por Actividades de la Cta de Resultados

| GASTOS | | Ejercicio - 2020 | | | Ejercicio - 2019 | | |
|---------------------------|---------------------------------------|-------------------------|---------------------------|---------------|-------------------------|---------------------------|---------------|
| Grupo de Programas | Descripción Grupo de Programas | Presupuestarios | No Presupuestarios | Total | Presupuestarios | No Presupuestarios | Total |
| | TOTAL | 16.681.378,33 | 5.503.662,95 | 22.185.041,28 | 17.866.462 | 2.469.825,23 | 20.336.287,66 |

| | Ejercicio - 2020 | Ejercicio - 2019 |
|--------------------------------------|-------------------------|-------------------------|
| Ingresos de Gestión Ordinaria | 18.749.632,87 | 18.398.324,97 |
| Ingresos Financieros | 52.376,08 | 21.331,95 |
| Otros Ingresos | 0,00 | 0,00 |



21. OPERACIONES NO PRESUPUESTARIAS DE TESORERÍA

1. ESTADO DE DEUDORES NO PRESUPUESTARIOS.

| Cuenta | Concepto | | Saldo al 1 de Enero | Modificaciones Saldo Inicial | Cargos Realizados en Ejercicio | Total Deudores | Abonos realizados en Ejercicio | Deudores Pendiente de Cobro a 31/12 |
|---------------------|----------|---|---------------------|------------------------------|--------------------------------|---------------------|--------------------------------|-------------------------------------|
| | Código | Descripción | | | | | | |
| 440 | 10049 | DEUDORES POR IVA | 10.470,23 | 0,00 | 94.189,73 | 104.659,96 | 82.607,91 | 22.052,05 |
| TOTAL CUENTA | | | 10.470,23 | 0,00 | 94.189,73 | 104.659,96 | 82.607,91 | 22.052,05 |
| 4490 | 10151 | TRANSFERENCIAS CORRIENTES AGENTES RECAUDADORES PENDIENTES | 2.493.260,01 | 0,00 | 2.165.260,52 | 4.658.520,53 | 2.349.605,70 | 2.308.914,83 |
| 4490 | 10150 | RETENCIONES EMASESA POR CUENTA AYUNTAMIENTOS | 130.561,50 | 0,00 | 0,00 | 130.561,50 | 31.581,13 | 98.980,37 |
| 4490 | 10520 | PAGOS A CUENTA A PROVEEDORES | 0,00 | 0,00 | 11.659,20 | 11.659,20 | 0,00 | 11.659,20 |
| 4490 | 10100 | OTROS DEUDORES NO PRESUPUESTARIOS | 45.333,33 | 0,00 | 0,00 | 45.333,33 | 0,00 | 45.333,33 |
| TOTAL CUENTA | | | 2.669.154,84 | 0,00 | 2.176.919,72 | 4.846.074,56 | 2.381.186,83 | 2.464.887,73 |
| 4491 | 10051 | ANTICIPOS CONCEDIDOS SOBRE DEVENGOS 2015 | 19.776,50 | 0,00 | 14.417,58 | 34.194,08 | 37.745,28 | -3.551,20 |
| TOTAL CUENTA | | | 19.776,50 | 0,00 | 14.417,58 | 34.194,08 | 37.745,28 | -3.551,20 |
| 4700 | 10040 | HACIENDA PUBLICA, DEUDORA POR IVA | 1.342,97 | 0,00 | 0,00 | 1.342,97 | 0,00 | 1.342,97 |
| TOTAL CUENTA | | | 1.342,97 | 0,00 | 0,00 | 1.342,97 | 0,00 | 1.342,97 |
| 4710 | 10030 | SEGURIDAD SOCIAL DEUDORA | 90,78 | 0,00 | 0,00 | 90,78 | 0,00 | 90,78 |
| TOTAL CUENTA | | | 90,78 | 0,00 | 0,00 | 90,78 | 0,00 | 90,78 |
| 4720 | 90001 | Hacienda Pública IVA Soportado | 0,00 | 0,00 | 19.409,69 | 19.409,69 | 19.409,69 | 0,00 |
| TOTAL CUENTA | | | 0,00 | 0,00 | 19.409,69 | 19.409,69 | 19.409,69 | 0,00 |
| 566 | 10600 | FIANZAS DEPOSITADAS | 1.434,37 | 0,00 | 0,00 | 1.434,37 | 0,00 | 1.434,37 |
| TOTAL CUENTA | | | 1.434,37 | 0,00 | 0,00 | 1.434,37 | 0,00 | 1.434,37 |
| TOTAL: | | | 2.702.269,69 | 0,00 | 2.304.936,72 | 5.007.206,41 | 2.520.949,71 | 2.486.256,70 |



21. OPERACIONES NO PRESUPUESTARIAS DE TESORERÍA

2. ESTADO DE ACREEDORES NO PRESUPUESTARIOS

| Cuenta | Concepto | | Saldo al 1 de Enero | Modificaciones Saldo Inicial | Abonos Realizados en Ejercicio | Total Acreedores | Cargos realizados en Ejercicio | Acreedores Pendiente de Pago a 31/12 |
|---------------------|----------|---|---------------------|------------------------------|--------------------------------|---------------------|--------------------------------|--------------------------------------|
| | Código | Descripción | | | | | | |
| 410 | 20049 | Acreedores por IVA | 0,00 | 0,00 | 19.409,69 | 19.409,69 | 19.409,69 | 0,00 |
| TOTAL CUENTA | | | 0,00 | 0,00 | 19.409,69 | 19.409,69 | 19.409,69 | 0,00 |
| 4190 | 20900 | REGULARIZACIÓN NÓMINA | 0,00 | 0,00 | 7.942,45 | 7.942,45 | 0,00 | 7.942,45 |
| 4190 | 20520 | PAGOS A CUENTA A PROVEEDORES | 1.202,04 | 0,00 | 0,00 | 1.202,04 | 0,00 | 1.202,04 |
| 4190 | 20021 | INGRESOS EXCESIVOS DE AYUNTAMIENTOS | 2.562,40 | 0,00 | 0,00 | 2.562,40 | 0,00 | 2.562,40 |
| TOTAL CUENTA | | | 3.764,44 | 0,00 | 7.942,45 | 11.706,89 | 0,00 | 11.706,89 |
| 4750 | 20040 | HDA PUBLICA. ACREEDORA POR IVA | 14.402,71 | 0,00 | 74.780,04 | 89.182,75 | 44.338,13 | 44.844,62 |
| TOTAL CUENTA | | | 14.402,71 | 0,00 | 74.780,04 | 89.182,75 | 44.338,13 | 44.844,62 |
| 4751 | 20002 | I.R.P.F. RETENCION RENTAS ARRENDAMIENTOS. | 569,07 | 0,00 | 2.289,48 | 2.858,55 | 2.285,52 | 573,03 |
| 4751 | 20001 | I.R.P.F. RETENCIÓN TRABAJO PERSONAL | 112.306,03 | 0,00 | 948.980,58 | 1.061.286,61 | 952.942,37 | 108.344,24 |
| TOTAL CUENTA | | | 112.875,10 | 0,00 | 951.270,06 | 1.064.145,16 | 955.227,89 | 108.917,27 |
| 4760 | 20030 | CUOTAS DEL TRABAJADOR A LA SEGURIDAD SOCIAL. | 33.146,02 | 0,00 | 423.526,71 | 456.672,73 | 423.301,82 | 33.370,91 |
| TOTAL CUENTA | | | 33.146,02 | 0,00 | 423.526,71 | 456.672,73 | 423.301,82 | 33.370,91 |
| 4770 | 91001 | Hacienda Publica IVA Repercutido | 0,00 | 0,00 | 94.189,73 | 94.189,73 | 94.189,73 | 0,00 |
| TOTAL CUENTA | | | 0,00 | 0,00 | 94.189,73 | 94.189,73 | 94.189,73 | 0,00 |
| 5600 | 20500 | DEPOSITO DE FIANZAS | 0,00 | 0,00 | 23.420,50 | 23.420,50 | 0,00 | 23.420,50 |
| 5600 | 20600 | FIANZAS A CORTO PLAZO. | 8.015,82 | 0,00 | 3.630,00 | 11.645,82 | 0,00 | 11.645,82 |
| TOTAL CUENTA | | | 8.015,82 | 0,00 | 27.050,50 | 35.066,32 | 0,00 | 35.066,32 |
| 5611 | 20141 | CUOTAS SINDICALES. RETENCIONES A TRABAJADORES | 3.657,91 | 0,00 | 17.696,25 | 21.354,16 | 15.028,50 | 6.325,66 |
| TOTAL CUENTA | | | 3.657,91 | 0,00 | 17.696,25 | 21.354,16 | 15.028,50 | 6.325,66 |
| 5612 | 20150 | RETENCIONES JUDICIALES | 29.169,94 | 0,00 | 43.114,25 | 72.284,19 | 51.909,74 | 20.374,45 |
| TOTAL CUENTA | | | 29.169,94 | 0,00 | 43.114,25 | 72.284,19 | 51.909,74 | 20.374,45 |
| 5613 | 20151 | RETENCIONES EMBARGO DE CREDITOS A PROVEEDORES | 0,00 | 0,00 | 9.316,40 | 9.316,40 | 9.316,40 | 0,00 |
| TOTAL CUENTA | | | 0,00 | 0,00 | 9.316,40 | 9.316,40 | 9.316,40 | 0,00 |
| TOTAL: | | | 205.031,94 | 0,00 | 1.668.296,08 | 1.873.328,02 | 1.612.721,90 | 260.606,12 |



21. OPERACIONES NO PRESUPUESTARIAS DE TESORERÍA

3. ESTADO DE PARTIDAS PENDIENTES DE APLICACIÓN

a) COBROS PENDIENTES DE APLICACIÓN

Página: 1

| Cuenta | Concepto | | Cobros Pdtes. de Aplicación a 1 de Enero | Modificaciones Saldo Inicial | Cobros Realizados en Ejercicio | Total Cobros Pdtes. de Aplicación | Cobros aplicados en Ejercicio | Cobros Pendiente de Aplic. a 31/12 |
|---------------------|----------|--|--|------------------------------|--------------------------------|-----------------------------------|-------------------------------|------------------------------------|
| | Código | Descripción | | | | | | |
| 5540 | 30041 | OPAEF. Anticipos ordinarios de recaudación | 0,00 | 0,00 | 401.440,05 | 401.440,05 | 401.440,05 | 0,00 |
| 5540 | 30042 | OPAEF. Liquidación de tasas | 0,02 | 0,00 | 616.840,41 | 616.840,43 | 616.840,41 | 0,02 |
| TOTAL CUENTA | | | 0,02 | 0,00 | 1.018.280,46 | 1.018.280,48 | 1.018.280,46 | 0,02 |
| 5541 | 30043 | EMASESA. Liquidacion de Tasas | -202,11 | 0,00 | 763.686,87 | 763.484,76 | 763.686,87 | -202,11 |
| TOTAL CUENTA | | | -202,11 | 0,00 | 763.686,87 | 763.484,76 | 763.686,87 | -202,11 |
| 5542 | 30050 | Liquidaciones Tasas. ALJARAFESA | 3.069,56 | 0,00 | 12.688.410,00 | 12.691.479,56 | 12.671.951,16 | 19.528,40 |
| TOTAL CUENTA | | | 3.069,56 | 0,00 | 12.688.410,00 | 12.691.479,56 | 12.671.951,16 | 19.528,40 |
| 5543 | 30100 | Subvenciones Junta de Andalucía. Pendiente de aplicación | 1.235,69 | 0,00 | 0,00 | 1.235,69 | 0,00 | 1.235,69 |
| TOTAL CUENTA | | | 1.235,69 | 0,00 | 0,00 | 1.235,69 | 0,00 | 1.235,69 |
| 5549 | 30200 | Otros ingresos pendientes de aplicación | 1.499,02 | 0,00 | 0,00 | 1.499,02 | 0,00 | 1.499,02 |
| 5549 | 30020 | Ingresos pendientes de aplicación. Usuarios | 1.791,54 | 0,00 | 176,40 | 1.967,94 | 176,40 | 1.791,54 |
| 5549 | 30500 | INGRESOS PRESUPUESTOS CERADOS | 1.500,01 | 0,00 | 0,00 | 1.500,01 | 0,00 | 1.500,01 |
| 5549 | 30201 | Diferencias de arqueo. Caja San Fernando | 58,48 | 0,00 | 0,00 | 58,48 | 0,00 | 58,48 |
| TOTAL CUENTA | | | 4.849,05 | 0,00 | 176,40 | 5.025,45 | 176,40 | 4.849,05 |
| TOTAL: | | | 8.952,21 | 0,00 | 14.470.553,73 | 14.479.505,94 | 14.454.094,89 | 25.411,05 |



21. OPERACIONES NO PRESUPUESTARIAS DE TESORERÍA

3. ESTADO DE PARTIDAS PENDIENTES DE APLICACIÓN

b) PAGOS PENDIENTES DE APLICACIÓN

| Cuenta | Concepto | | Pagos Pdtes. de Aplicación a 1 de Enero | Modificaciones Saldo Inicial | Pagos Realizados en Ejercicio | Total Pagos Pdtes. de Aplicación | Pagos aplicados en Ejercicio | Pagos Pendiente de Aplic. a 31/12 |
|---------------------|----------|---------------------------------|---|---------------------------------|-------------------------------------|--|------------------------------------|---|
| | Código | Descripción | | | | | | |
| 5550 | 40000 | PAGOS PENDIENTES DE APLICACIÓN | 0,00 | 0,00 | 198.545,29 | 198.545,29 | 198.545,29 | 0,00 |
| 5550 | 40900 | Tesorero. regularizacion nomina | 2.140,34 | 0,00 | 129.868,68 | 132.009,02 | 129.237,19 | 2.771,83 |
| 5550 | 40001 | PAGOS PENDIENTES DE APLICACION | 200,00 | 0,00 | 140.233,38 | 140.433,38 | 140.233,38 | 200,00 |
| TOTAL CUENTA | | | 2.340,34 | 0,00 | 468.647,35 | 470.987,69 | 468.015,86 | 2.971,83 |
| TOTAL: | | | 2.340,34 | 0,00 | 468.647,35 | 470.987,69 | 468.015,86 | 2.971,83 |



MANCOMUNIDAD GUADALQUIVIR
EJERCICIO 2020

(M.23)

23. ESTADO DE VALORES RECIBIDOS EN DEPÓSITO

Página: 1

| Concepto | | Saldo al 1 de Enero | Modificaciones Saldo Inicial | Depósitos recibidos en Ejercicio | Total Depósitos recibidos | Depósitos cancelados | Depósitos Pendiente de Dev. a 31/12 |
|---------------|--|------------------------|---------------------------------|--|------------------------------|-------------------------|---|
| Código | Descripción | | | | | | |
| 70400 | Depositantes de valores. Definitivos | 636.271,58 | 0,00 | 230.954,28 | 867.225,86 | 39.473,27 | 827.752,59 |
| 70401 | Depositantes de valores. Provisionales | 46.785,62 | 0,00 | 0,00 | 46.785,62 | 0,00 | 46.785,62 |
| TOTAL: | | 683.057,20 | 0,00 | 230.954,28 | 914.011,48 | 39.473,27 | 874.538,21 |

24.1.1 INFORMACION PRESUPUESTARIA. EJERCICIO CORRIENTE.PRESUPUESTO DE GASTOS

a) MODIFICACIONES DE CRÉDITO

| Aplicac Presupuestaria | Descripción | Cdtos. Extraord Suplementos. de cdtos. | Ampliaciones de cdtos. Inc. de remanentes | Cdtos. Gen. Ingresos Bajas por anulación | Transferencias de Crédito | | Ajustes por prórroga | Total Modificaciones |
|---------------------------|---|--|--|---|---------------------------|-----------|-------------------------|-------------------------|
| | | | | | Positivas | Negativas | | |
| -01100-91300 | Deuda Pública Amortización de préstamos a largo plazo de Entes de fuera del sector público | 0,00 335.000,00 | 0,00 0,00 | 0,00 0,00 | 0,00 | 0,00 | 0,00 | 335.000,00 |
| -16210-21400 | Recogida de residuos Elementos de transporte | 0,00 0,00 | 0,00 0,00 | 0,00 135.000,00 | 0,00 | 0,00 | 0,00 | -135.000,00 |
| -16210-22111 | Recogida de residuos Suministros de repuestos de maquinaria, utillaje y elem.de t ransportes | 0,00 0,00 | 0,00 0,00 | 0,00 200.000,00 | 0,00 | 0,00 | 0,00 | -200.000,00 |
| -16210-6220009 | Recogida de residuos Edificios y otras construcciones. GFA 2009 | 0,00 0,00 | 0,00 249.000,01 | 0,00 0,00 | 0,00 | 0,00 | 0,00 | 249.000,01 |
| -16210-6220010 | Recogida de residuos Edificios y otras construcciones. GFA 2010 | 0,00 0,00 | 0,00 207.000,00 | 0,00 0,00 | 0,00 | 0,00 | 0,00 | 207.000,00 |
| -16210-6230008 | Recogida de residuos Instalaciones. GFA 2008 | 0,00 0,00 | 0,00 41.300,00 | 0,00 0,00 | 0,00 | 0,00 | 0,00 | 41.300,00 |
| -16210-6230218 | Recogida de residuos Contenedores. Financiacion Externa. GFA 2018 | 0,00 0,00 | 0,00 3.518.721,24 | 0,00 0,00 | 0,00 | 0,00 | 0,00 | 3.518.721,24 |
| -16210-6240010 | Recogida de residuos Elementos de transporte. GFA 2010 | 0,00 0,00 | 0,00 120.603,80 | 0,00 0,00 | 0,00 | 0,00 | 0,00 | 120.603,80 |
| -16210-6240011 | Recogida de residuos Elementos de transporte. GFA 2011 | 0,00 0,00 | 0,00 269.626,81 | 0,00 0,00 | 0,00 | 0,00 | 0,00 | 269.626,81 |
| -16210-6240218 | Recogida de residuos Vehiculos. Financiacion externa. GFA 2018 | 0,00 0,00 | 0,00 1.810.956,38 | 0,00 0,00 | 0,00 | 0,00 | 0,00 | 1.810.956,38 |
| -16210-6260006 | Recogida de residuos EQUIPOS INFORMATICOS. GFA 2006 | 0,00 0,00 | 0,00 10.674,23 | 0,00 0,00 | 0,00 | 0,00 | 0,00 | 10.674,23 |
| -16230-6230006 | Tratamiento de residuos Instalaciones. GFA 2006 | 0,00 0,00 | 0,00 6.098,91 | 0,00 0,00 | 0,00 | 0,00 | 0,00 | 6.098,91 |
| -16230-6230007 | Tratamiento de residuos Instalaciones. GFA 2007 | 0,00 0,00 | 0,00 83.386,36 | 0,00 0,00 | 0,00 | 0,00 | 0,00 | 83.386,36 |

24.1.1 INFORMACION PRESUPUESTARIA. EJERCICIO CORRIENTE.PRESUPUESTO DE GASTOS

a) MODIFICACIONES DE CRÉDITO

| Aplicac Presupuestaria | Descripción | Cdtos. Extraord | Ampliaciones de cdtos. | Cdtos. Gen. Ingresos | Transferencias de Crédito | | Ajustes por prórroga | Total Modificaciones |
|---------------------------|---|----------------------------------|------------------------------------|----------------------------------|---------------------------|---------------|-------------------------|-------------------------|
| | | Suplementos. de cdtos. | Inc. de remanentes | Bajas por anulación | Positivas | Negativas | | |
| -16300-6230107 | Limpieza viaria Adquisicion Contenedores. GFA 2007 | 0,00 0,00 | 0,00 1.189,50 | 0,00 0,00 | 0,00 | 0,00 | 0,00 | 1.189,50 |
| -16300-6240000 | Limpieza viaria Adquisicion Vehiculos. GFA 2000 | 0,00 0,00 | 0,00 47.587,42 | 0,00 0,00 | 0,00 | 0,00 | 0,00 | 47.587,42 |
| -91200-22601 | Órganos de gobierno Atenciones protocolarias y representativas | 0,00 0,00 | 0,00 0,00 | 0,00 0,00 | 0,00 | 347,73 | 0,00 | -347,73 |
| -91200-48000 | Órganos de gobierno Transferencias corrientes a la FAMP | 0,00 0,00 | 0,00 0,00 | 0,00 0,00 | 347,73 | 0,00 | 0,00 | 347,73 |
| -92000-6210002 | Administración General Terrenos y Bienes Naturales. GFA 2002 | 0,00 0,00 | 0,00 84.830,95 | 0,00 0,00 | 0,00 | 0,00 | 0,00 | 84.830,95 |
| -94300-7620003 | Transferencias a otras entidades locales TRANSFERENCIAS CAPITAL. CONT SOTERRADOS. GFA 2003 | 0,00 0,00 | 0,00 81.000,00 | 0,00 0,00 | 0,00 | 0,00 | 0,00 | 81.000,00 |
| TOTAL: | | 0,00 335.000,00 | 0,00 6.531.975,61 | 0,00 335.000,00 | 347,73 | 347,73 | 0,00 | 6.531.975,61 |



24.1.1. INFORMACION PRESUPUESTARIA. EJERCICIO. CORRIENTE. PRESUPUESTO DE GASTOS

b) REMANENTE DE CRÉDITO

| Aplicación Presupuestaria | Descripción | Remanentes comprometidos | | | Remanentes no comprometidos | | |
|---------------------------|---|--------------------------|------------------|----------|-----------------------------|------------------|-------------|
| | | Incorporables | No Incorporables | Total | Incorporables | No Incorporables | Total |
| -01100-31001 | Deuda Pública Intereses de prestamos a largo plazo | 0,00 | 0,00 | 0,00 | 0,00 | 8.838,90 | 8.838,90 |
| -01100-31004 | Deuda Pública Intereses de prestamos a corto plazo | 0,00 | 0,00 | 0,00 | 0,00 | 500,00 | 500,00 |
| -01100-91300 | Deuda Pública Amortización de préstamos a largo plazo de Entes de fuera del sector público | 0,00 | 0,00 | 0,00 | 0,00 | 16.304,26 | 16.304,26 |
| -16210-12004 | Recogida de residuos Sueldos del Grupo C2 | 0,00 | 0,00 | 0,00 | 0,00 | 6.461,56 | 6.461,56 |
| -16210-12100 | Recogida de residuos Complemento de destino | 0,00 | 0,00 | 0,00 | 0,00 | 1.788,22 | 1.788,22 |
| -16210-12101 | Recogida de residuos Complemento específico | 0,00 | 0,00 | 0,00 | 0,00 | 1.939,15 | 1.939,15 |
| -16210-13000 | Recogida de residuos Retribuciones básicas | 2.153,48 | 0,00 | 2.153,48 | 0,00 | 493.968,90 | 493.968,90 |
| -16210-13100 | Recogida de residuos Laboral temporal | 729,82 | 0,00 | 729,82 | 0,00 | -633.331,52 | -633.331,52 |
| -16210-13301 | Recogida de residuos Plus transporte del personal | 0,00 | 0,00 | 0,00 | 0,00 | -18.364,42 | -18.364,42 |
| -16210-13302 | Recogida de residuos Complemento mantenimiento vestuario | 123,06 | 0,00 | 123,06 | 0,00 | -1.487,01 | -1.487,01 |
| -16210-15000 | Recogida de residuos Productividad | 0,00 | 0,00 | 0,00 | 0,00 | 21.666,84 | 21.666,84 |
| -16210-15100 | Recogida de residuos Gratificaciones | 0,00 | 0,00 | 0,00 | 0,00 | 2.978,30 | 2.978,30 |
| -16210-15200 | Recogida de residuos Otros incentivos al rendimiento | 321,42 | 0,00 | 321,42 | 0,00 | 83.222,40 | 83.222,40 |
| -16210-16000 | Recogida de residuos Seguridad Social | 2.985,94 | 0,00 | 2.985,94 | 0,00 | 16.668,38 | 16.668,38 |
| -16210-20400 | Recogida de residuos Arrendamientos de vehiculos. Renting | 0,00 | 0,00 | 0,00 | 0,00 | 105.462,50 | 105.462,50 |



24.1.1. INFORMACION PRESUPUESTARIA. EJERCICIO. CORRIENTE. PRESUPUESTO DE GASTOS

b) REMANENTE DE CRÉDITO

| Aplicación Presupuestaria | Descripción | Remanentes comprometidos | | | Remanentes no comprometidos | | |
|---------------------------|---|--------------------------|------------------|-------|-----------------------------|------------------|------------|
| | | Incorporables | No Incorporables | Total | Incorporables | No Incorporables | Total |
| -16210-20800 | Recogida de residuos Arrendamientos de otro inmovilizado material | 0,00 | 0,00 | 0,00 | 0,00 | 8.600,00 | 8.600,00 |
| -16210-21200 | Recogida de residuos Edificios y otras construcciones | 0,00 | 0,00 | 0,00 | 0,00 | -758,07 | -758,07 |
| -16210-21300 | Recogida de residuos Maquinaria, instalaciones técnicas y utillaje | 0,00 | 0,00 | 0,00 | 0,00 | 81.325,80 | 81.325,80 |
| -16210-21400 | Recogida de residuos Elementos de transporte | 0,00 | 0,00 | 0,00 | 0,00 | 145.612,70 | 145.612,70 |
| -16210-21900 | Recogida de residuos Otro inmovilizado material. contenedores | 0,00 | 0,00 | 0,00 | 0,00 | 57.991,90 | 57.991,90 |
| -16210-22103 | Recogida de residuos Combustibles y carburantes | 0,00 | 0,00 | 0,00 | 0,00 | 74.066,12 | 74.066,12 |
| -16210-22104 | Recogida de residuos Vestuario | 0,00 | 0,00 | 0,00 | 0,00 | -6.637,71 | -6.637,71 |
| -16210-22110 | Recogida de residuos Productos de limpieza y aseo | 0,00 | 0,00 | 0,00 | 0,00 | 38.970,52 | 38.970,52 |
| -16210-22111 | Recogida de residuos Suministros de repuestos de maquinaria, utillaje y elem.de t ransportes | 2,00 | 0,00 | 2,00 | 0,00 | 175.102,19 | 175.102,19 |
| -16210-22400 | Recogida de residuos Primas de seguros | 0,00 | 0,00 | 0,00 | 0,00 | 11.473,73 | 11.473,73 |
| -16210-22502 | Recogida de residuos Tributos de las Entidades locales | 0,00 | 0,00 | 0,00 | 0,00 | 2.381,77 | 2.381,77 |
| -16210-22699 | Recogida de residuos Otros gastos diversos | 0,00 | 0,00 | 0,00 | 0,00 | 7.097,58 | 7.097,58 |
| -16210-22799 | Recogida de residuos Otros trabajos realizados por otras empresas y profesionales | 0,00 | 0,00 | 0,00 | 0,00 | -22.940,86 | -22.940,86 |
| -16210-6220009 | Recogida de residuos Edificios y otras construcciones. GFA 2009 | 0,00 | 0,00 | 0,00 | 249.000,01 | 0,00 | 249.000,01 |
| -16210-6220010 | Recogida de residuos Edificios y otras construcciones. GFA 2010 | 0,00 | 0,00 | 0,00 | 207.000,00 | 0,00 | 207.000,00 |



24.1.1. INFORMACION PRESUPUESTARIA. EJERCICIO. CORRIENTE. PRESUPUESTO DE GASTOS

b) REMANENTE DE CRÉDITO

| Aplicación Presupuestaria | Descripción | Remanentes comprometidos | | | Remanentes no comprometidos | | |
|---------------------------|---|--------------------------|------------------|-------|-----------------------------|------------------|--------------|
| | | Incorporables | No Incorporables | Total | Incorporables | No Incorporables | Total |
| -16210-6230008 | Recogida de residuos Instalaciones. GFA 2008 | 0,00 | 0,00 | 0,00 | 41.300,00 | 0,00 | 41.300,00 |
| -16210-6230218 | Recogida de residuos Contenedores. Financiacion Externa. GFA 2018 | 0,00 | 0,00 | 0,00 | 3.304.896,58 | 0,00 | 3.304.896,58 |
| -16210-6240010 | Recogida de residuos Elementos de transporte. GFA 2010 | 0,00 | 0,00 | 0,00 | 120.603,80 | 0,00 | 120.603,80 |
| -16210-6240011 | Recogida de residuos Elementos de transporte. GFA 2011 | 0,00 | 0,00 | 0,00 | 269.626,81 | 0,00 | 269.626,81 |
| -16210-6240218 | Recogida de residuos Vehiculos. Financiacion externa. GFA 2018 | 0,00 | 0,00 | 0,00 | 1.113.391,38 | 0,00 | 1.113.391,38 |
| -16210-6260006 | Recogida de residuos EQUIPOS INFORMATICOS. GFA 2006 | 0,00 | 0,00 | 0,00 | 10.674,23 | 0,00 | 10.674,23 |
| -16230-13000 | Tratamiento de residuos Retribuciones básicas | 0,00 | 0,00 | 0,00 | 0,00 | 62.726,14 | 62.726,14 |
| -16230-13100 | Tratamiento de residuos Laboral temporal | 0,00 | 0,00 | 0,00 | 0,00 | 1.921,31 | 1.921,31 |
| -16230-13301 | Tratamiento de residuos Plus transporte del personal | 0,00 | 0,00 | 0,00 | 0,00 | 2.223,27 | 2.223,27 |
| -16230-13302 | Tratamiento de residuos Complemento mantenimiento vestuario | 9,52 | 0,00 | 9,52 | 0,00 | 3.823,81 | 3.823,81 |
| -16230-15200 | Tratamiento de residuos Otros incentivos al rendimiento | 6,93 | 0,00 | 6,93 | 0,00 | 6.711,16 | 6.711,16 |
| -16230-16000 | Tratamiento de residuos Seguridad Social | 0,00 | 0,00 | 0,00 | 0,00 | 32.969,24 | 32.969,24 |
| -16230-20800 | Tratamiento de residuos Arrendamientos de otro inmovilizado material | 0,00 | 0,00 | 0,00 | 0,00 | 600,00 | 600,00 |
| -16230-20900 | Tratamiento de residuos Cánones | 0,00 | 0,00 | 0,00 | 0,00 | 59.421,18 | 59.421,18 |
| -16230-21200 | Tratamiento de residuos Edificios y otras construcciones | 0,00 | 0,00 | 0,00 | 0,00 | 3.000,00 | 3.000,00 |



24.1.1. INFORMACION PRESUPUESTARIA. EJERCICIO. CORRIENTE. PRESUPUESTO DE GASTOS

b) REMANENTE DE CRÉDITO

| Aplicación Presupuestaria | Descripción | Remanentes comprometidos | | | Remanentes no comprometidos | | |
|---------------------------|--|--------------------------|------------------|--------|-----------------------------|------------------|------------|
| | | Incorporables | No Incorporables | Total | Incorporables | No Incorporables | Total |
| -16230-22104 | Tratamiento de residuos Vestuario | 0,00 | 0,00 | 0,00 | 0,00 | 840,00 | 840,00 |
| -16230-22699 | Tratamiento de residuos Otros gastos diversos | 0,00 | 0,00 | 0,00 | 0,00 | 4.366,35 | 4.366,35 |
| -16230-22701 | Tratamiento de residuos Seguridad | 0,00 | 0,00 | 0,00 | 0,00 | -38.709,38 | -38.709,38 |
| -16230-22710 | Tratamiento de residuos Serv. Tratamiento Trsnporte y Eliminacion RSu | 0,00 | 0,00 | 0,00 | 0,00 | -10.949,56 | -10.949,56 |
| -16230-22711 | Tratamiento de residuos Serv. Trasnporte y tratamiento de residuos de puntos limpios | 0,00 | 0,00 | 0,00 | 0,00 | 98.406,21 | 98.406,21 |
| -16230-22799 | Tratamiento de residuos Otros trabajos realizados por otras empresas y profesionales | 0,00 | 0,00 | 0,00 | 0,00 | 5.036,41 | 5.036,41 |
| -16230-6230006 | Tratamiento de residuos Instalaciones. GFA 2006 | 0,00 | 0,00 | 0,00 | 6.098,91 | 0,00 | 6.098,91 |
| -16230-6230007 | Tratamiento de residuos Instalaciones. GFA 2007 | 0,00 | 0,00 | 0,00 | 83.386,36 | 0,00 | 83.386,36 |
| -16300-13000 | Limpieza viaria Retribuciones básicas | 330,47 | 0,00 | 330,47 | 0,00 | -2.262,17 | -2.262,17 |
| -16300-13100 | Limpieza viaria Laboral temporal | 914,65 | 0,00 | 914,65 | 0,00 | -29.559,95 | -29.559,95 |
| -16300-13301 | Limpieza viaria Plus transporte del personal | 90,99 | 0,00 | 90,99 | 0,00 | -3.049,63 | -3.049,63 |
| -16300-13302 | Limpieza viaria Complemento mantenimiento vestuario | 96,40 | 0,00 | 96,40 | 0,00 | -156,87 | -156,87 |
| -16300-15200 | Limpieza viaria Otros incentivos al rendimiento | 81,16 | 0,00 | 81,16 | 0,00 | 19.798,94 | 19.798,94 |
| -16300-16000 | Limpieza viaria Seguridad Social | 408,91 | 0,00 | 408,91 | 0,00 | -7.208,39 | -7.208,39 |
| -16300-20200 | Limpieza viaria Arrendamientos de edificios y otras construcciones | 0,00 | 0,00 | 0,00 | 0,00 | 42,97 | 42,97 |



24.1.1. INFORMACION PRESUPUESTARIA. EJERCICIO. CORRIENTE. PRESUPUESTO DE GASTOS

b) REMANENTE DE CRÉDITO

| Aplicación Presupuestaria | Descripción | Remanentes comprometidos | | | Remanentes no comprometidos | | |
|---------------------------|--|--------------------------|------------------|-------|-----------------------------|------------------|-----------|
| | | Incorporables | No Incorporables | Total | Incorporables | No Incorporables | Total |
| -16300-21200 | Limpieza viaria Edificios y otras construcciones | 0,00 | 0,00 | 0,00 | 0,00 | 250,00 | 250,00 |
| -16300-21400 | Limpieza viaria Elementos de transporte | 0,00 | 0,00 | 0,00 | 0,00 | -7.444,26 | -7.444,26 |
| -16300-21900 | Limpieza viaria Otro inmovilizado material. contenedores | 0,00 | 0,00 | 0,00 | 0,00 | 600,00 | 600,00 |
| -16300-22104 | Limpieza viaria Vestuario | 0,00 | 0,00 | 0,00 | 0,00 | 7.056,00 | 7.056,00 |
| -16300-22111 | Limpieza viaria Suministros de repuestos de maquinaria, utillaje y elem.de t ransportes | 0,00 | 0,00 | 0,00 | 0,00 | 38.493,42 | 38.493,42 |
| -16300-22699 | Limpieza viaria Otros gastos diversos | 0,00 | 0,00 | 0,00 | 0,00 | 23.713,93 | 23.713,93 |
| -16300-22799 | Limpieza viaria Otros trabajos realizados por otras empresas y profesionales | 0,00 | 0,00 | 0,00 | 0,00 | -681,42 | -681,42 |
| -16300-6230107 | Limpieza viaria Adquisicion Contenedores. GFA 2007 | 0,00 | 0,00 | 0,00 | 1.189,50 | 0,00 | 1.189,50 |
| -16300-6240000 | Limpieza viaria Adquisicion Vehiculos. GFA 2000 | 0,00 | 0,00 | 0,00 | 47.587,42 | 0,00 | 47.587,42 |
| -16301-13000 | Servicio Parque del Alamillo Retribuciones básicas | 0,00 | 0,00 | 0,00 | 0,00 | 38.076,70 | 38.076,70 |
| -16301-13100 | Servicio Parque del Alamillo Laboral temporal | 0,00 | 0,00 | 0,00 | 0,00 | 3.052,18 | 3.052,18 |
| -16301-13301 | Servicio Parque del Alamillo Plus transporte del personal | 0,00 | 0,00 | 0,00 | 0,00 | 1.702,80 | 1.702,80 |
| -16301-13302 | Servicio Parque del Alamillo Complemento mantenimiento vestuario | 0,00 | 0,00 | 0,00 | 0,00 | 2.273,62 | 2.273,62 |
| -16301-15200 | Servicio Parque del Alamillo Otros incentivos al rendimiento | 0,00 | 0,00 | 0,00 | 0,00 | 11.622,39 | 11.622,39 |
| -16301-16000 | Servicio Parque del Alamillo Seguridad Social | 0,00 | 0,00 | 0,00 | 0,00 | 20.308,52 | 20.308,52 |



24.1.1. INFORMACION PRESUPUESTARIA. EJERCICIO. CORRIENTE. PRESUPUESTO DE GASTOS

b) REMANENTE DE CRÉDITO

| Aplicación Presupuestaria | Descripción | Remanentes comprometidos | | | Remanentes no comprometidos | | |
|---------------------------|--|--------------------------|------------------|-------|-----------------------------|------------------|------------|
| | | Incorporables | No Incorporables | Total | Incorporables | No Incorporables | Total |
| -16301-21400 | Servicio Parque del Alamillo Elementos de transporte | 0,00 | 0,00 | 0,00 | 0,00 | 1.519,83 | 1.519,83 |
| -16301-22104 | Servicio Parque del Alamillo Vestuario | 0,00 | 0,00 | 0,00 | 0,00 | 960,00 | 960,00 |
| -16301-22699 | Servicio Parque del Alamillo Otros gastos diversos | 0,00 | 0,00 | 0,00 | 0,00 | 1.815,71 | 1.815,71 |
| -16301-22799 | Servicio Parque del Alamillo Otros trabajos realizados por otras empresas y profesionales | 0,00 | 0,00 | 0,00 | 0,00 | 250,00 | 250,00 |
| -17000-48001 | Administración general del medio ambiente Transferencias corrientes a otras instituciones | 0,00 | 0,00 | 0,00 | 0,00 | 1.038,00 | 1.038,00 |
| -231-48002 | Asistencia social primaria A Familias. Ayuda Social | 0,00 | 0,00 | 0,00 | 0,00 | 60.000,00 | 60.000,00 |
| -91200-10000 | Órganos de gobierno Retribuciones básicas | 0,00 | 0,00 | 0,00 | 0,00 | -15.442,11 | -15.442,11 |
| -91200-10100 | Órganos de gobierno Retribuciones básicas | 0,00 | 0,00 | 0,00 | 0,00 | 42.701,39 | 42.701,39 |
| -91200-16000 | Órganos de gobierno Seguridad Social | 0,00 | 0,00 | 0,00 | 0,00 | 5.742,74 | 5.742,74 |
| -91200-22601 | Órganos de gobierno Atenciones protocolarias y representativas | 0,00 | 0,00 | 0,00 | 0,00 | 4.606,80 | 4.606,80 |
| -91200-22699 | Órganos de gobierno Otros gastos diversos | 0,00 | 0,00 | 0,00 | 0,00 | 3.719,17 | 3.719,17 |
| -91200-22799 | Órganos de gobierno Otros trabajos realizados por otras empresas y profesionales | 0,00 | 0,00 | 0,00 | 0,00 | 500,00 | 500,00 |
| -91200-23000 | Órganos de gobierno Dietas de los miembros de los órganos de gobierno | 0,00 | 0,00 | 0,00 | 0,00 | 2.100,00 | 2.100,00 |
| -91200-23010 | Órganos de gobierno Dietas del personal directivo | 0,00 | 0,00 | 0,00 | 0,00 | 600,00 | 600,00 |
| -91200-23100 | Órganos de gobierno Locomoción de los miembros de los órganos de gobierno | 0,00 | 0,00 | 0,00 | 0,00 | 3.700,00 | 3.700,00 |



24.1.1. INFORMACION PRESUPUESTARIA. EJERCICIO. CORRIENTE. PRESUPUESTO DE GASTOS

b) REMANENTE DE CRÉDITO

| Aplicación Presupuestaria | Descripción | Remanentes comprometidos | | | Remanentes no comprometidos | | |
|---------------------------|--|--------------------------|------------------|--------|-----------------------------|------------------|------------|
| | | Incorporables | No Incorporables | Total | Incorporables | No Incorporables | Total |
| -91200-23110 | Órganos de gobierno Locomoción del personal directivo | 0,00 | 0,00 | 0,00 | 0,00 | 303,46 | 303,46 |
| -91200-23300 | Órganos de gobierno Otras indemnizaciones | 0,00 | 0,00 | 0,00 | 0,00 | -4.790,00 | -4.790,00 |
| -91200-48000 | Órganos de gobierno Transferencias corrientes a la FAMP | 0,00 | 0,00 | 0,00 | 347,73 | 15.245,97 | 15.593,70 |
| -92000-12000 | Administración General Sueldos del Grupo A1 | 0,00 | 0,00 | 0,00 | 0,00 | 24.795,74 | 24.795,74 |
| -92000-12100 | Administración General Complemento de destino | 0,00 | 0,00 | 0,00 | 0,00 | 8.892,48 | 8.892,48 |
| -92000-12101 | Administración General Complemento específico | 0,00 | 0,00 | 0,00 | 0,00 | 28.434,60 | 28.434,60 |
| -92000-13000 | Administración General Retribuciones básicas | 509,39 | 0,00 | 509,39 | 0,00 | 77.052,18 | 77.052,18 |
| -92000-13100 | Administración General Laboral temporal | 0,00 | 0,00 | 0,00 | 0,00 | -42.590,83 | -42.590,83 |
| -92000-13301 | Administración General Plus transporte del personal | 0,00 | 0,00 | 0,00 | 0,00 | 286,50 | 286,50 |
| -92000-13302 | Administración General Complemento mantenimiento vestuario | 15,87 | 0,00 | 15,87 | 0,00 | 2.552,21 | 2.552,21 |
| -92000-13303 | Administración General Premios de Jubilacion | 0,00 | 0,00 | 0,00 | 0,00 | 18.673,43 | 18.673,43 |
| -92000-15200 | Administración General Otros incentivos al rendimiento | 0,00 | 0,00 | 0,00 | 0,00 | 982,19 | 982,19 |
| -92000-16000 | Administración General Seguridad Social | 0,00 | 0,00 | 0,00 | 0,00 | 22.469,10 | 22.469,10 |
| -92000-16200 | Administración General Formación y perfeccionamiento del personal | 0,00 | 0,00 | 0,00 | 0,00 | 5.000,00 | 5.000,00 |
| -92000-16205 | Administración General Seguros | 0,00 | 0,00 | 0,00 | 0,00 | 10.571,36 | 10.571,36 |



24.1.1. INFORMACION PRESUPUESTARIA. EJERCICIO. CORRIENTE. PRESUPUESTO DE GASTOS

b) REMANENTE DE CRÉDITO

| Aplicación Presupuestaria | Descripción | Remanentes comprometidos | | | Remanentes no comprometidos | | |
|---------------------------|--|--------------------------|------------------|-------|-----------------------------|------------------|------------|
| | | Incorporables | No Incorporables | Total | Incorporables | No Incorporables | Total |
| -92000-20600 | Administración General Arrendamientos de equipos para procesos de información | 0,00 | 0,00 | 0,00 | 0,00 | 247,49 | 247,49 |
| -92000-20800 | Administración General Arrendamientos de otro inmovilizado material | 0,00 | 0,00 | 0,00 | 0,00 | 300,00 | 300,00 |
| -92000-21200 | Administración General Edificios y otras construcciones | 0,00 | 0,00 | 0,00 | 0,00 | 66.396,75 | 66.396,75 |
| -92000-21400 | Administración General Elementos de transporte | 0,00 | 0,00 | 0,00 | 0,00 | 3.600,00 | 3.600,00 |
| -92000-21600 | Administración General Equipos para procesos de información | 0,00 | 0,00 | 0,00 | 0,00 | 6.647,82 | 6.647,82 |
| -92000-22000 | Administración General Ordinario no inventariable | 0,00 | 0,00 | 0,00 | 0,00 | 9.863,36 | 9.863,36 |
| -92000-22001 | Administración General Prensa, revistas, libros y otras publicaciones | 0,00 | 0,00 | 0,00 | 0,00 | 1.950,62 | 1.950,62 |
| -92000-22002 | Administración General Material informático no inventariable | 0,00 | 0,00 | 0,00 | 0,00 | 1.843,20 | 1.843,20 |
| -92000-22100 | Administración General Energía eléctrica | 0,00 | 0,00 | 0,00 | 0,00 | 15.271,07 | 15.271,07 |
| -92000-22101 | Administración General Agua | 0,00 | 0,00 | 0,00 | 0,00 | 5.412,85 | 5.412,85 |
| -92000-22106 | Administración General Productos farmacéuticos y material sanitario | 0,00 | 0,00 | 0,00 | 0,00 | 259,86 | 259,86 |
| -92000-22110 | Administración General Productos de limpieza y aseo | 0,00 | 0,00 | 0,00 | 0,00 | 2.673,21 | 2.673,21 |
| -92000-22200 | Administración General Servicio de telecomunicaciones | 0,00 | 0,00 | 0,00 | 0,00 | 5.905,87 | 5.905,87 |
| -92000-22201 | Administración General Postales | 0,00 | 0,00 | 0,00 | 0,00 | 1.096,35 | 1.096,35 |
| -92000-22400 | Administración General Primas de seguros | 0,00 | 0,00 | 0,00 | 0,00 | -16.139,31 | -16.139,31 |



24.1.1. INFORMACION PRESUPUESTARIA. EJERCICIO. CORRIENTE. PRESUPUESTO DE GASTOS

b) REMANENTE DE CRÉDITO

| Aplicación Presupuestaria | Descripción | Remanentes comprometidos | | | Remanentes no comprometidos | | |
|---------------------------|--|--------------------------|------------------|----------|-----------------------------|------------------|------------|
| | | Incorporables | No Incorporables | Total | Incorporables | No Incorporables | Total |
| -92000-22500 | Administración General Tributos estatales | 0,00 | 0,00 | 0,00 | 0,00 | 13,38 | 13,38 |
| -92000-22502 | Administración General Tributos de las Entidades locales | 0,00 | 0,00 | 0,00 | 0,00 | -950,15 | -950,15 |
| -92000-22602 | Administración General Publicidad y propaganda | 0,00 | 0,00 | 0,00 | 0,00 | 6.764,00 | 6.764,00 |
| -92000-22603 | Administración General Publicación en Diarios Oficiales | 0,00 | 0,00 | 0,00 | 0,00 | 4.608,53 | 4.608,53 |
| -92000-22604 | Administración General Jurídicos, contenciosos | 0,00 | 0,00 | 0,00 | 0,00 | 1.350,00 | 1.350,00 |
| -92000-22699 | Administración General Otros gastos diversos | 0,00 | 0,00 | 0,00 | 0,00 | 2.313,64 | 2.313,64 |
| -92000-22700 | Administración General Limpieza y aseo | 0,00 | 0,00 | 0,00 | 0,00 | -88.440,67 | -88.440,67 |
| -92000-22701 | Administración General Seguridad | 0,00 | 0,00 | 0,00 | 0,00 | 2.142,46 | 2.142,46 |
| -92000-22702 | Administración General Valoraciones y peritajes | 0,00 | 0,00 | 0,00 | 0,00 | 3.240,00 | 3.240,00 |
| -92000-22706 | Administración General Estudios y trabajos técnicos | 0,00 | 0,00 | 0,00 | 0,00 | 1.503,83 | 1.503,83 |
| -92000-22799 | Administración General Otros trabajos realizados por otras empresas y profesionales | 4.235,06 | 0,00 | 4.235,06 | 0,00 | -51.627,14 | -51.627,14 |
| -92000-23020 | Administración General Dietas del personal no directivo | 0,00 | 0,00 | 0,00 | 0,00 | 1.100,00 | 1.100,00 |
| -92000-23120 | Administración General Locomoción del personal no directivo | 0,00 | 0,00 | 0,00 | 0,00 | 2.400,29 | 2.400,29 |
| -92000-23302 | Administración General Indemnizaciones al personal por finalización de contrato | 0,00 | 0,00 | 0,00 | 0,00 | -20.221,41 | -20.221,41 |
| -92000-23303 | Administración General Otras indemnizaciones | 0,00 | 0,00 | 0,00 | 0,00 | -42,41 | -42,41 |



24.1.1. INFORMACION PRESUPUESTARIA. EJERCICIO. CORRIENTE. PRESUPUESTO DE GASTOS

b) REMANENTE DE CRÉDITO

| Aplicación Presupuestaria | Descripción | Remanentes comprometidos | | | Remanentes no comprometidos | | |
|---------------------------|---|--------------------------|------------------|------------------|-----------------------------|---------------------|---------------------|
| | | Incorporables | No Incorporables | Total | Incorporables | No Incorporables | Total |
| -92000-6210002 | Administración General Terrenos y Bienes Naturales. GFA 2002 | 0,00 | 0,00 | 0,00 | 84.830,95 | 0,00 | 84.830,95 |
| -92000-83100 | Administración General Ayudas extraordinarias al personal | 0,00 | 0,00 | 0,00 | 0,00 | 40.000,00 | 40.000,00 |
| -93100-13000 | Política económica y fiscal Retribuciones básicas | 0,00 | 0,00 | 0,00 | 0,00 | 38.153,07 | 38.153,07 |
| -93100-13100 | Política económica y fiscal Laboral temporal | 0,00 | 0,00 | 0,00 | 0,00 | 754,92 | 754,92 |
| -93100-13301 | Política económica y fiscal Plus transporte del personal | 0,00 | 0,00 | 0,00 | 0,00 | 10,50 | 10,50 |
| -93100-13302 | Política económica y fiscal Complemento mantenimiento vestuario | 22,22 | 0,00 | 22,22 | 0,00 | 1.805,49 | 1.805,49 |
| -93100-15200 | Política económica y fiscal Otros incentivos al rendimiento | 0,00 | 0,00 | 0,00 | 0,00 | 4.312,95 | 4.312,95 |
| -93100-15201 | Política económica y fiscal Incentivos. Acumulacion FHN | 0,00 | 0,00 | 0,00 | 0,00 | -1.911,62 | -1.911,62 |
| -93100-16000 | Política económica y fiscal Seguridad Social | 0,00 | 0,00 | 0,00 | 0,00 | 5.574,91 | 5.574,91 |
| -93100-22699 | Política económica y fiscal Otros gastos diversos | 0,00 | 0,00 | 0,00 | 0,00 | 3.196,62 | 3.196,62 |
| -93100-22708 | Política económica y fiscal Servicios de recaudación a favor de la Entidad | 0,00 | 0,00 | 0,00 | 0,00 | 72.435,88 | 72.435,88 |
| -93100-22799 | Política económica y fiscal Otros trabajos realizados por otras empresas y profesionales | 0,00 | 0,00 | 0,00 | 0,00 | -23.066,41 | -23.066,41 |
| -94300-7620003 | Transferencias a otras entidades locales TRANSFERENCIAS CAPITAL. CONT SOTERRADOS. GFA 2003 | 0,00 | 0,00 | 0,00 | 81.000,00 | 0,00 | 81.000,00 |
| TOTAL: | | 13.037,29 | 0,00 | 13.037,29 | 5.620.933,68 | 1.420.356,77 | 7.041.290,45 |



MANCOMUNIDAD GUADALQUIVIR
EJERCICIO CORRIENTE 2020

(M.24.1.2.a.1)

M24.1.2 INFORMACION PRESUPUESTARIA. EJERCICIO CORRIENTE. PRESUPUESTO DE INGRESOS

Página: 1

a.1) PROCESO DE GESTION. DERECHOS ANULADOS

| Aplicación Presupuestaria | Descripción | Anulación de Liquidaciones | Aplazamiento y Fraccionamiento | Devolución de Ingresos | Total Derechos Anulados |
|---------------------------|----------------------------------|----------------------------|--------------------------------|------------------------|-------------------------|
| 30200 | Tasas de recogida de residuos | 7.084,44 | 0,00 | 13.338,49 | 20.422,93 |
| 30300 | Tasas de Eliminacion de Residuos | 3.600,66 | 0,00 | 6.160,93 | 9.761,59 |
| 30900 | Tasas de Servicios Especiales | 0,00 | 0,00 | 527,07 | 527,07 |
| TOTAL: | | 10.685,10 | 0,00 | 20.026,49 | 30.711,59 |

M24.1.2 INFORMACION PRESUPUESTARIA. EJERCICIO CORRIENTE. PRESUPUESTO DE INGRESOS

a.2) PROCESO DE GESTION. DERECHOS CANCELADOS

| Aplicación Presupuestaria | Descripción | Cobros en especie | Insolvencias | Otras causas | Total Derechos Cancelados |
|------------------------------|-------------|----------------------|--------------|--------------|------------------------------|
| | | TOTA | 0,00 | 0,00 | 0,00 |

M24.1.2 INFORMACION PRESUPUESTARIA. EJERCICIO CORRIENTE. PRESUPUESTO DE INGRESOS

a.3) PROCESO DE GESTION. RECAUDACIÓN NETA

| Aplicación Presupuestaria | Descripción | Recaudación total | Devoluciones de ingresos | Recaudación neta |
|------------------------------|--|----------------------|-----------------------------|----------------------|
| 30200 | Tasas de recogida de residuos | 7.641.016,08 | 13.338,49 | 7.627.677,59 |
| 30300 | Tasas de Eliminacion de Residuos | 4.185.815,28 | 6.160,93 | 4.179.654,35 |
| 30900 | Tasas de Servicios Especiales | 9.364,68 | 527,07 | 8.837,61 |
| 39190 | Otras multas y sanciones | 301,00 | 0,00 | 301,00 |
| 39211 | Recargo de apremio | 13.403,83 | 0,00 | 13.403,83 |
| 39300 | Intereses de demora | 38.972,25 | 0,00 | 38.972,25 |
| 39909 | Otros ingresos diversos | 973,07 | 0,00 | 973,07 |
| 39910 | Ingresos Recogida Selectiva | 735.166,21 | 0,00 | 735.166,21 |
| 39913 | Ingresos Servicios prestados a Aytos. Pagos aplazados de años anteriores | 143.915,40 | 0,00 | 143.915,40 |
| 39915 | TASAS EXAMEN PROCESOS SELECTIVOS | 3.485,00 | 0,00 | 3.485,00 |
| 46201 | De Ayuntamientos. Servicio limpieza viaria | 795.208,33 | 0,00 | 795.208,33 |
| TOTAL: | | 13.567.621,13 | 20.026,49 | 13.547.594,64 |



MANCOMUNIDAD GUADALQUIVIR
EJERCICIO CORRIENTE 2020

(M.24.1.2.b)

24.1.2. INFORMACION PRESUPUESTARIA. EJERCICIO CORRIENTE. PRESUPUESTO DE INGRESOS

b) DEVOLUCIONES DE INGRESOS

Página: 1

| Aplicación Presupuestaria | Descripción | Pdte. de Pago a 1/1 | Modif. al Saldo Inic. y Anulaciones | Reconocidas en el Ejercicio | Total Devoluciones Reconocidas | Prescripciones | Pagadas en el Ejercicio | Pdte de Pago a 31/12 |
|---------------------------|----------------------------------|---------------------|-------------------------------------|-----------------------------|--------------------------------|----------------|-------------------------|----------------------|
| 30200 | Tasas de recogida de residuos | 0,00 | 0,00 | 13.370,11 | 13.370,11 | 0,00 | 13.338,49 | 31,62 |
| 30300 | Tasas de Eliminación de Residuos | 0,00 | 0,00 | 6.177,00 | 6.177,00 | 0,00 | 6.160,93 | 16,07 |
| 30900 | Tasas de Servicios Especiales | 0,00 | 0,00 | 527,07 | 527,07 | 0,00 | 527,07 | 0,00 |
| TOTAL: | | 0,00 | 0,00 | 20.074,18 | 20.074,18 | 0,00 | 20.026,49 | 47,69 |



24.1.2. INFORMACION PRESUPUESTARIA. EJERCICIO CORRIENTE. PRESUPUESTO DE INGRESOS

c) COMPROMISOS DE INGRESO

| Aplicación Presupuest | Descripción | Compromisos Concertados | | | Compromisos Realizados | Comprom. Pdtes. de realizar a 31/12 |
|--------------------------|---------------|----------------------------|-----------------|-------|---------------------------|--|
| | | Incorpor. de Ptos Cerr. | En el Ejercicio | Total | | |
| | TOTAL: | 0,00 | 0,00 | 0,00 | 0,00 | 0,00 |



MANCOMUNIDAD GUADALQUIVIR
EJERCICIOS CERRADOS 2020

(M.24.2.1)

24.2. INFORMACION PRESUPUESTARIA. EJERCICIOS CERRADOS. PRESUPUESTO DE GASTOS

1. OBLIGACIONES DE PRESUPUESTOS

Página: 1

| Año | Aplicación Presupuestaria | Descripción | Obl. Pdtes de Pago a 1/1 | Mod. S.I. y Anulaciones | Total Obligaciones | Prescripciones | Pagos Realizados | Obl. Pdtes de Pago a 31/12 |
|-----------------------|---------------------------|--|--------------------------|-------------------------|--------------------|----------------|------------------|----------------------------|
| 1994 | -16210-63301 | Adquisicion de contenedores de reposicion | 5.828,31 | 0,00 | 5.828,31 | 0,00 | 0,00 | 5.828,31 |
| TOTAL AÑO 1994 | | | 5.828,31 | 0,00 | 5.828,31 | 0,00 | 0,00 | 5.828,31 |
| 1995 | -16210-62200 | Instalaciones | 27.918,22 | 0,00 | 27.918,22 | 0,00 | 0,00 | 27.918,22 |
| 1995 | -94300-76100 | Transferencias a otras Entidades Locales Transf Capital a Excm. Diputacion | 13.522,77 | 0,00 | 13.522,77 | 0,00 | 0,00 | 13.522,77 |
| TOTAL AÑO 1995 | | | 41.440,99 | 0,00 | 41.440,99 | 0,00 | 0,00 | 41.440,99 |
| 1997 | -92000-23120 | Administracion General Del personal no directivo | 3,01 | 0,00 | 3,01 | 0,00 | 0,00 | 3,01 |
| 1997 | -94300-76100 | Transferencias a otras Entidades Locales PLAN PROVINCIAL OBRAS | 10.070,92 | 0,00 | 10.070,92 | 0,00 | 0,00 | 10.070,92 |
| TOTAL AÑO 1997 | | | 10.073,93 | 0,00 | 10.073,93 | 0,00 | 0,00 | 10.073,93 |
| 1998 | -16230-22699 | Otros gastos diversos | 270,09 | 0,00 | 270,09 | 0,00 | 0,00 | 270,09 |
| TOTAL AÑO 1998 | | | 270,09 | 0,00 | 270,09 | 0,00 | 0,00 | 270,09 |
| 2001 | -16210-22111 | Suministros de repuestos de maquinaria, utillaje y elementos | 175,09 | 0,00 | 175,09 | 0,00 | 0,00 | 175,09 |
| 2001 | -16210-22699 | Otros gastos diversos | 299,39 | 0,00 | 299,39 | 0,00 | 0,00 | 299,39 |
| TOTAL AÑO 2001 | | | 474,48 | 0,00 | 474,48 | 0,00 | 0,00 | 474,48 |
| 2002 | -92000-13300 | Administracion General Regularizacion convenio 2.002 | 134,80 | 0,00 | 134,80 | 0,00 | 0,00 | 134,80 |
| TOTAL AÑO 2002 | | | 134,80 | 0,00 | 134,80 | 0,00 | 0,00 | 134,80 |
| 2003 | -94300-76200 | Transferencias a otras Entidades Locales Transferencias Capital Ayuntamientos | 9.000,00 | 0,00 | 9.000,00 | 0,00 | 0,00 | 9.000,00 |
| TOTAL AÑO 2003 | | | 9.000,00 | 0,00 | 9.000,00 | 0,00 | 0,00 | 9.000,00 |



MANCOMUNIDAD GUADALQUIVIR
EJERCICIOS CERRADOS 2020

(M.24.2.1)

24.2. INFORMACION PRESUPUESTARIA. EJERCICIOS CERRADOS. PRESUPUESTO DE GASTOS

1. OBLIGACIONES DE PRESUPUESTOS

Página: 2

| Año | Aplicación Presupuestaria | Descripción | Obl. Pdtes de Pago a 1/1 | Mod. S.I. y Anulaciones | Total Obligaciones | Prescripciones | Pagos Realizados | Obl. Pdtes de Pago a 31/12 |
|-----------------------|---------------------------|---|--------------------------|-------------------------|--------------------|----------------|------------------|----------------------------|
| 2004 | -94300-7620003 | Transferencias a otras Entidades Locales Transferencias de Capital. Soterrados. Proy 1/03 | 27.000,00 | 0,00 | 27.000,00 | 0,00 | 0,00 | 27.000,00 |
| TOTAL AÑO 2004 | | | 27.000,00 | 0,00 | 27.000,00 | 0,00 | 0,00 | 27.000,00 |
| 2005 | -94300-7620003 | Transferencias a otras Entidades Locales Transferencias de Capital. Soterrados. Proy 1/03 | 9.000,00 | 0,00 | 9.000,00 | 0,00 | 0,00 | 9.000,00 |
| TOTAL AÑO 2005 | | | 9.000,00 | 0,00 | 9.000,00 | 0,00 | 0,00 | 9.000,00 |
| 2011 | -91200-10001 | ORGANOS DE GOBIERNO Otras Remuneraciones | 329,40 | 0,00 | 329,40 | 0,00 | 0,00 | 329,40 |
| 2011 | -94300-7620003 | TRANSFERENCIAS A OTRAS ENTIDADES LOCALES TRANSFERENCIAS CAPITAL. CONT SOTERRADOS. GFA 2003 | 9.000,00 | 0,00 | 9.000,00 | 0,00 | 0,00 | 9.000,00 |
| TOTAL AÑO 2011 | | | 9.329,40 | 0,00 | 9.329,40 | 0,00 | 0,00 | 9.329,40 |
| 2012 | -91200-10001 | ORGANOS DE GOBIERNO Otras Remuneraciones | 109,80 | 0,00 | 109,80 | 0,00 | 0,00 | 109,80 |
| TOTAL AÑO 2012 | | | 109,80 | 0,00 | 109,80 | 0,00 | 0,00 | 109,80 |
| 2013 | -92000-22200 | ADMINISTRACION GENERAL COMUNICACIONES TELEFÓNICAS | 145,20 | 0,00 | 145,20 | 0,00 | 0,00 | 145,20 |
| TOTAL AÑO 2013 | | | 145,20 | 0,00 | 145,20 | 0,00 | 0,00 | 145,20 |
| 2014 | -91200-23300 | ORGANOS DE GOBIERNO Otras indemnizaciones | 219,60 | 0,00 | 219,60 | 0,00 | 0,00 | 219,60 |
| TOTAL AÑO 2014 | | | 219,60 | 0,00 | 219,60 | 0,00 | 0,00 | 219,60 |
| 2015 | -91200-23300 | Órganos de gobierno Otras indemnizaciones | 2.086,20 | 0,00 | 2.086,20 | 0,00 | 0,00 | 2.086,20 |
| TOTAL AÑO 2015 | | | 2.086,20 | 0,00 | 2.086,20 | 0,00 | 0,00 | 2.086,20 |
| 2016 | -16230-20900 | Tratamiento de residuos Cánones | 24.269,97 | 0,00 | 24.269,97 | 0,00 | 0,00 | 24.269,97 |
| 2016 | -91200-23300 | Órganos de gobierno Otras indemnizaciones | 840,00 | 0,00 | 840,00 | 0,00 | 0,00 | 840,00 |



MANCOMUNIDAD GUADALQUIVIR
EJERCICIOS CERRADOS 2020

(M.24.2.1)

24.2. INFORMACION PRESUPUESTARIA. EJERCICIOS CERRADOS. PRESUPUESTO DE GASTOS

1. OBLIGACIONES DE PRESUPUESTOS

Página: 3

| Año | Aplicación Presupuestaria | Descripción | Obl. Pdtes de Pago a 1/1 | Mod. S.I. y Anulaciones | Total Obligaciones | Prescripciones | Pagos Realizados | Obl. Pdtes de Pago a 31/12 |
|-----------------------|---------------------------|--|--------------------------|-------------------------|--------------------|----------------|------------------|----------------------------|
| TOTAL AÑO 2016 | | | 25.109,97 | 0,00 | 25.109,97 | 0,00 | 0,00 | 25.109,97 |
| 2017 | -91200-23300 | Órganos de gobierno Otras indemnizaciones | 3.980,00 | 0,00 | 3.980,00 | 0,00 | 0,00 | 3.980,00 |
| TOTAL AÑO 2017 | | | 3.980,00 | 0,00 | 3.980,00 | 0,00 | 0,00 | 3.980,00 |
| 2018 | -91200-23300 | Órganos de gobierno Otras indemnizaciones | 360,00 | 0,00 | 360,00 | 0,00 | 0,00 | 360,00 |
| TOTAL AÑO 2018 | | | 360,00 | 0,00 | 360,00 | 0,00 | 0,00 | 360,00 |
| 2019 | -16210-20400 | Recogida de residuos Arrendamientos de vehiculos. Renting | 18.150,00 | 0,00 | 18.150,00 | 0,00 | 18.150,00 | 0,00 |
| 2019 | -16210-21200 | Recogida de residuos Edificios y otras construcciones | 2.427,60 | 0,00 | 2.427,60 | 0,00 | 2.427,60 | 0,00 |
| 2019 | -16210-21300 | Recogida de residuos Maquinaria, instalaciones técnicas y utillaje | 9.646,26 | 0,00 | 9.646,26 | 0,00 | 9.646,26 | 0,00 |
| 2019 | -16210-21400 | Recogida de residuos Elementos de transporte | 49.358,14 | 0,00 | 49.358,14 | 0,00 | 49.358,14 | 0,00 |
| 2019 | -16210-21900 | Recogida de residuos Otro inmovilizado material. contenedores | 17.098,19 | 0,00 | 17.098,19 | 0,00 | 17.098,19 | 0,00 |
| 2019 | -16210-22104 | Recogida de residuos Vestuario | 8.381,34 | 0,00 | 8.381,34 | 0,00 | 8.381,34 | 0,00 |
| 2019 | -16210-22110 | Recogida de residuos Productos de limpieza y aseo | 6.338,87 | 0,00 | 6.338,87 | 0,00 | 6.338,87 | 0,00 |
| 2019 | -16210-22111 | Recogida de residuos Suministros de repuestos de maquinaria, utillaje y elem.de t | 59.852,73 | 0,00 | 59.852,73 | 0,00 | 59.852,73 | 0,00 |
| 2019 | -16210-22699 | Recogida de residuos Otros gastos diversos | 1.919,08 | 0,00 | 1.919,08 | 0,00 | 1.919,08 | 0,00 |
| 2019 | -16210-6230218 | Recogida de residuos Contenedores. Financiacion Externa. GFA 2018 | 26.399,97 | 0,00 | 26.399,97 | 0,00 | 26.399,97 | 0,00 |



MANCOMUNIDAD GUADALQUIVIR
EJERCICIOS CERRADOS 2020

(M.24.2.1)

24.2. INFORMACION PRESUPUESTARIA. EJERCICIOS CERRADOS. PRESUPUESTO DE GASTOS

1. OBLIGACIONES DE PRESUPUESTOS

Página: 4

| Año | Aplicación Presupuestaria | Descripción | Obl. Pdtes de Pago a 1/1 | Mod. S.I. y Anulaciones | Total Obligaciones | Prescripciones | Pagos Realizados | Obl. Pdtes de Pago a 31/12 |
|------|---------------------------|--|--------------------------|-------------------------|--------------------|----------------|------------------|----------------------------|
| 2019 | -16210-6240218 | Recogida de residuos Vehiculos. Financiacion externa. GFA 2018 | 2.502.037,92 | 0,00 | 2.502.037,92 | 0,00 | 2.502.037,92 | 0,00 |
| 2019 | -16230-22701 | Tratamiento de residuos Seguridad | 25.583,29 | 0,00 | 25.583,29 | 0,00 | 25.583,29 | 0,00 |
| 2019 | -16300-21400 | Limpieza viaria Elementos de transporte | 5.724,02 | 0,00 | 5.724,02 | 0,00 | 5.724,02 | 0,00 |
| 2019 | -16300-22699 | Limpieza viaria Otros gastos diversos | 804,65 | 0,00 | 804,65 | 0,00 | 804,65 | 0,00 |
| 2019 | -17000-48001 | Administración general del medio ambiente Transferencias corrientes a otras instituciones | 1.050,00 | 0,00 | 1.050,00 | 0,00 | 1.050,00 | 0,00 |
| 2019 | -91200-22799 | Órganos de gobierno Otros trabajos realizados por otras empresas y profesionales | 860,08 | 0,00 | 860,08 | 0,00 | 860,08 | 0,00 |
| 2019 | -91200-23300 | Órganos de gobierno Otras indemnizaciones | 4.620,00 | 0,00 | 4.620,00 | 0,00 | 1.320,00 | 3.300,00 |
| 2019 | -91200-48000 | Órganos de gobierno Transferencias corrientes a la FAMP | 15.008,92 | 0,00 | 15.008,92 | 0,00 | 15.008,92 | 0,00 |
| 2019 | -92000-16205 | Administración General Seguros | 5.113,98 | 0,00 | 5.113,98 | 0,00 | 5.113,98 | 0,00 |
| 2019 | -92000-21200 | Administración General Edificios y otras construcciones | 11.451,61 | 0,00 | 11.451,61 | 0,00 | 11.451,61 | 0,00 |
| 2019 | -92000-21600 | Administración General Equipos para procesos de información | 3.661,66 | 0,00 | 3.661,66 | 0,00 | 3.661,66 | 0,00 |
| 2019 | -92000-22000 | Administración General Ordinario no inventariable | 11.159,43 | 0,00 | 11.159,43 | 0,00 | 11.159,43 | 0,00 |
| 2019 | -92000-22100 | Administración General Energía eléctrica | 2.497,67 | 0,00 | 2.497,67 | 0,00 | 2.497,67 | 0,00 |



MANCOMUNIDAD GUADALQUIVIR
EJERCICIOS CERRADOS 2020

(M.24.2.1)

24.2. INFORMACION PRESUPUESTARIA. EJERCICIOS CERRADOS. PRESUPUESTO DE GASTOS

1. OBLIGACIONES DE PRESUPUESTOS

Página: 5

| Año | Aplicación Presupuestaria | Descripción | Obl. Pdtes de Pago a 1/1 | Mod. S.I. y Anulaciones | Total Obligaciones | Prescripciones | Pagos Realizados | Obl. Pdtes de Pago a 31/12 |
|-----------------------|---------------------------|--|--------------------------|-------------------------|---------------------|----------------|---------------------|----------------------------|
| 2019 | -92000-22110 | Administración General Productos de limpieza y aseo | 467,18 | 0,00 | 467,18 | 0,00 | 467,18 | 0,00 |
| 2019 | -92000-22200 | Administración General Servicio de telecomunicaciones | 873,62 | 0,00 | 873,62 | 0,00 | 873,62 | 0,00 |
| 2019 | -92000-22699 | Administración General Otros gastos diversos | 776,40 | 0,00 | 776,40 | 0,00 | 776,40 | 0,00 |
| 2019 | -92000-22701 | Administración General Seguridad | 15.664,12 | 0,00 | 15.664,12 | 0,00 | 15.664,12 | 0,00 |
| 2019 | -92000-22799 | Administración General Otros trabajos realizados por otras empresas y profesionales | 464,29 | 0,00 | 464,29 | 0,00 | 464,29 | 0,00 |
| 2019 | -92000-23303 | Administración General Otras indemnizaciones | 79,56 | 0,00 | 79,56 | 0,00 | 0,00 | 79,56 |
| 2019 | -92000-62600 | Administración General Equipos para proceso de información | 653,40 | 0,00 | 653,40 | 0,00 | 653,40 | 0,00 |
| TOTAL AÑO 2019 | | | 2.808.123,98 | 0,00 | 2.808.123,98 | 0,00 | 2.804.744,42 | 3.379,56 |
| TOTAL | | | 2.952.686,75 | 0,00 | 2.952.686,75 | 0,00 | 2.804.744,42 | 147.942,33 |



24.2. INFORMACION PRESUPUESTARIA. EJERCICIOS CERRADOS. PRESUPUESTO DE INGRESOS

2. DERECHOS A COBRAR DE PRESUPUESTOS CERRADOS

a) DERECHOS PENDIENTES DE COBRO TOTALES

Página: 1

| Año | Aplicación Presupuest. | Descripción | Derchos Pend de Cobro a 1/1 | Modificaciones Saldo Inicial | Derechos Anulados | Derechos Cancelados | Recaudación | Derchos Pend de Cobro a 31/12 |
|-----------------------|------------------------|--|-----------------------------|------------------------------|-------------------|---------------------|-------------|-------------------------------|
| 1992 | 46201 | Aportaciones Municipales. Por prestacion Servicios | 57.492,30 | 0,00 | 0,00 | 0,00 | 0,00 | 57.492,30 |
| TOTAL AÑO 1992 | | | 57.492,30 | 0,00 | 0,00 | 0,00 | 0,00 | 57.492,30 |
| 1996 | 30350 | De Ayuntamientos. Servicio Eliminacion | 0,01 | 0,00 | 0,00 | 0,00 | 0,00 | 0,01 |
| TOTAL AÑO 1996 | | | 0,01 | 0,00 | 0,00 | 0,00 | 0,00 | 0,01 |
| 1997 | 30350 | De Ayuntamientos. Servicio Eliminacion | 220.641,98 | 0,00 | 0,00 | 0,00 | 0,00 | 220.641,98 |
| TOTAL AÑO 1997 | | | 220.641,98 | 0,00 | 0,00 | 0,00 | 0,00 | 220.641,98 |
| 1998 | 30350 | De Ayuntamientos. Servicio Eliminacion | 18.850,59 | 0,00 | 0,00 | 0,00 | 0,00 | 18.850,59 |
| TOTAL AÑO 1998 | | | 18.850,59 | 0,00 | 0,00 | 0,00 | 0,00 | 18.850,59 |
| 1999 | 30350 | De Ayuntamientos. Servicio Eliminacion | 144.158,82 | 0,00 | 0,00 | 0,00 | 0,00 | 144.158,82 |
| TOTAL AÑO 1999 | | | 144.158,82 | 0,00 | 0,00 | 0,00 | 0,00 | 144.158,82 |
| 2000 | 46202 | Aportaciones Municipales. Deficit Explotacion | 20.220,54 | 0,00 | 0,00 | 0,00 | 0,00 | 20.220,54 |
| 2000 | 76200 | SUBVENCIONES CAPITAL AYUNTAMIENTOS | 26.803,59 | 0,00 | 0,00 | 0,00 | 0,00 | 26.803,59 |
| TOTAL AÑO 2000 | | | 47.024,13 | 0,00 | 0,00 | 0,00 | 0,00 | 47.024,13 |
| 2001 | 39906 | De Ayuntamientos. Servicio Limpieza Viaria | 4.396,14 | 0,00 | 0,00 | 0,00 | 0,00 | 4.396,14 |
| TOTAL AÑO 2001 | | | 4.396,14 | 0,00 | 0,00 | 0,00 | 0,00 | 4.396,14 |
| 2002 | 39906 | De Ayuntamientos. Servicio Limpieza Viaria | 9.655,83 | 0,00 | 0,00 | 0,00 | 0,00 | 9.655,83 |
| 2002 | 30900 | Tasas de Servicios Especiales | 12.044,78 | 0,00 | 0,00 | 0,00 | 0,00 | 12.044,78 |
| TOTAL AÑO 2002 | | | 21.700,61 | 0,00 | 0,00 | 0,00 | 0,00 | 21.700,61 |
| 2003 | 30900 | Tasas de Servicios Especiales | 15.870,80 | 0,00 | 0,00 | 0,00 | 0,00 | 15.870,80 |
| TOTAL AÑO 2003 | | | 15.870,80 | 0,00 | 0,00 | 0,00 | 0,00 | 15.870,80 |
| 2004 | 39906 | De Ayuntamientos. Servicio Limpieza Viaria | 0,01 | 0,00 | 0,00 | 0,00 | 0,00 | 0,01 |
| 2004 | 30900 | Tasas de Servicios Especiales | 17.582,85 | 0,00 | 0,00 | 0,00 | 0,00 | 17.582,85 |
| TOTAL AÑO 2004 | | | 17.582,86 | 0,00 | 0,00 | 0,00 | 0,00 | 17.582,86 |
| 2005 | 39909 | Otros Ingresos diversos. | 6.691,33 | 0,00 | 0,00 | 0,00 | 0,00 | 6.691,33 |
| 2005 | 30300 | Servicio de Eliminacion de Residuos. Tasas | 24.625,39 | 0,00 | 150,74 | 0,00 | 2,86 | 24.471,79 |



24.2. INFORMACION PRESUPUESTARIA. EJERCICIOS CERRADOS. PRESUPUESTO DE INGRESOS

2. DERECHOS A COBRAR DE PRESUPUESTOS CERRADOS

a) DERECHOS PENDIENTES DE COBRO TOTALES

Página: 2

| Año | Aplicación Presupuest. | Descripción | Derchos Pend de Cobro a 1/1 | Modificaciones Saldo Inicial | Derechos Anulados | Derechos Cancelados | Recaudación | Derchos Pend de Cobro a 31/12 |
|-----------------------|------------------------|---|-----------------------------|------------------------------|-------------------|---------------------|-------------|-------------------------------|
| 2005 | 30200 | Servicio de Recogida de Residuos. Tasas | 39.419,00 | 0,00 | 16,11 | 0,00 | 4,59 | 39.398,30 |
| 2005 | 30900 | Tasas de Servicios Especiales | 10.635,13 | 0,00 | 0,00 | 0,00 | 0,00 | 10.635,13 |
| TOTAL AÑO 2005 | | | 81.370,85 | 0,00 | 166,85 | 0,00 | 7,45 | 81.196,55 |
| 2006 | 83000 | PRESTAMOS AL PERSONAL | 900,00 | 0,00 | 0,00 | 0,00 | 0,00 | 900,00 |
| 2006 | 30350 | SERVICIO ELIMNACION RESIDUOS AYUNTAMIENTOS | 360,00 | 0,00 | 0,00 | 0,00 | 0,00 | 360,00 |
| 2006 | 30300 | TASAS ELIMINACION RESIDUOS | 14.408,47 | 0,00 | 153,60 | 0,00 | 0,00 | 14.254,87 |
| 2006 | 30200 | TASAS RECOGIDA RESIDUOS | 23.013,98 | 0,00 | 0,00 | 0,00 | 0,00 | 23.013,98 |
| 2006 | 30900 | Tasas de Servicios Especiales | 51.426,59 | 0,00 | 0,00 | 0,00 | 0,00 | 51.426,59 |
| TOTAL AÑO 2006 | | | 90.109,04 | 0,00 | 153,60 | 0,00 | 0,00 | 89.955,44 |
| 2007 | 39909 | OTROS INGRESOS | 5.001,00 | 0,00 | 0,00 | 0,00 | 0,00 | 5.001,00 |
| 2007 | 83000 | PRESTAMOS AL PERSONAL | 846,69 | 0,00 | 0,00 | 0,00 | 0,00 | 846,69 |
| 2007 | 30350 | SERVICIO ELIMNACION RESIDUOS AYUNTAMIENTOS | 58.281,01 | 0,00 | 0,00 | 0,00 | 0,00 | 58.281,01 |
| 2007 | 30300 | TASAS ELIMINACION RESIDUOS | 18.036,77 | 0,00 | 0,00 | 0,00 | 0,00 | 18.036,77 |
| 2007 | 30200 | TASAS RECOGIDA RESIDUOS | 31.381,09 | 0,00 | 0,00 | 0,00 | 0,00 | 31.381,09 |
| 2007 | 30900 | Tasas de Servicios Especiales | 31.453,31 | 0,00 | 0,00 | 0,00 | 0,00 | 31.453,31 |
| TOTAL AÑO 2007 | | | 144.999,87 | 0,00 | 0,00 | 0,00 | 0,00 | 144.999,87 |
| 2008 | 39909 | OTROS INGRESOS | 10.601,02 | 0,00 | 0,00 | 0,00 | 0,00 | 10.601,02 |
| 2008 | 83000 | PRESTAMOS AL PERSONAL | 155,80 | 0,00 | 0,00 | 0,00 | 0,00 | 155,80 |
| 2008 | 30350 | TASAS DE ELIMINACION DE RESIDUOS. AYUNTAMIENTOS | 30.000,00 | 0,00 | 0,00 | 0,00 | 0,00 | 30.000,00 |
| 2008 | 30300 | TASAS ELIMINACION RESIDUOS | 25.866,13 | 0,00 | 0,00 | 0,00 | 0,00 | 25.866,13 |
| 2008 | 30200 | TASAS RECOGIDA RESIDUOS | 46.628,88 | 0,00 | 0,00 | 0,00 | 0,00 | 46.628,88 |
| 2008 | 30900 | Tasas de Servicios Especiales | 62.473,56 | 0,00 | 0,00 | 0,00 | 0,00 | 62.473,56 |
| TOTAL AÑO 2008 | | | 175.725,39 | 0,00 | 0,00 | 0,00 | 0,00 | 175.725,39 |
| 2009 | 39190 | Otras Multas y Sanciones | 1.500,00 | 0,00 | 0,00 | 0,00 | 0,00 | 1.500,00 |
| 2009 | 83000 | PRESTAMOS AL PERSONAL | 600,00 | 0,00 | 0,00 | 0,00 | 0,00 | 600,00 |



24.2. INFORMACION PRESUPUESTARIA. EJERCICIOS CERRADOS. PRESUPUESTO DE INGRESOS

2. DERECHOS A COBRAR DE PRESUPUESTOS CERRADOS

a) DERECHOS PENDIENTES DE COBRO TOTALES

Página: 3

| Año | Aplicación Presupuest. | Descripción | Derchos Pend de Cobro a 1/1 | Modificaciones Saldo Inicial | Derechos Anulados | Derechos Cancelados | Recaudación | Derchos Pend de Cobro a 31/12 |
|-----------------------|------------------------|--|-----------------------------|------------------------------|-------------------|---------------------|---------------|-------------------------------|
| 2009 | 30300 | TASAS ELIMINACION RESIDUOS | 37.105,54 | 0,00 | 0,00 | 0,00 | 40,10 | 37.065,44 |
| 2009 | 30200 | TASAS RECOGIDA RESIDUOS | 73.187,74 | 0,00 | 0,00 | 0,00 | 79,77 | 73.107,97 |
| 2009 | 30900 | Tasas de Servicios Especiales | 98.785,15 | 0,00 | 0,00 | 0,00 | 0,00 | 98.785,15 |
| 2009 | 39910 | VENTA DE SUBPRODUCTOS DE SELECTIVA | 9.027,69 | 0,00 | 0,00 | 0,00 | 0,00 | 9.027,69 |
| TOTAL AÑO 2009 | | | 220.206,12 | 0,00 | 0,00 | 0,00 | 119,87 | 220.086,25 |
| 2010 | 39190 | Otras multas y sanciones | 601,00 | 0,00 | 0,00 | 0,00 | 0,00 | 601,00 |
| 2010 | 30900 | TASAS PRESTACION SERVICIOS ESPECIALES | 67.324,01 | 0,00 | 0,00 | 0,00 | 0,00 | 67.324,01 |
| 2010 | 30300 | TASAS SERVICIO ELIMINACION DE RESIDUOS | 43.519,53 | 0,00 | 0,00 | 0,00 | 107,46 | 43.412,07 |
| 2010 | 30200 | TASAS SERVICIO RECOGIDA DE RESIDUOS | 85.622,28 | 0,00 | 0,00 | 0,00 | 211,52 | 85.410,76 |
| TOTAL AÑO 2010 | | | 197.066,82 | 0,00 | 0,00 | 0,00 | 318,98 | 196.747,84 |
| 2011 | 39912 | INGRESOS. SERVICIO PARQUE DEL ALAMILLO | 70,00 | 0,00 | 0,00 | 0,00 | 0,00 | 70,00 |
| 2011 | 39906 | SERVICIO LIMPIEZA VIARIA AYUNTAMIENTOS | 76.326,96 | 0,00 | 0,00 | 0,00 | 0,00 | 76.326,96 |
| 2011 | 30900 | TASAS PRESTACION SERVICIOS ESPECIALES | 118.432,20 | 0,00 | 0,00 | 0,00 | 0,00 | 118.432,20 |
| 2011 | 30300 | TASAS SERVICIO ELIMINACION DE RESIDUOS | 52.472,03 | 0,00 | 949,57 | 0,00 | 156,25 | 51.366,21 |
| 2011 | 30200 | TASAS SERVICIO RECOGIDA DE RESIDUOS | 102.997,56 | 0,00 | 1.867,81 | 0,00 | 307,39 | 100.822,36 |
| TOTAL AÑO 2011 | | | 350.298,75 | 0,00 | 2.817,38 | 0,00 | 463,64 | 347.017,73 |
| 2012 | 39906 | SERVICIO LIMPIEZA VIARIA AYUNTAMIENTOS | 49.841,76 | 0,00 | 0,00 | 0,00 | 0,00 | 49.841,76 |
| 2012 | 30900 | TASAS PRESTACION SERVICIOS ESPECIALES | 59.013,64 | 0,00 | 0,00 | 0,00 | 0,00 | 59.013,64 |
| 2012 | 30300 | TASAS SERVICIO ELIMINACION DE RESIDUOS | 93.288,07 | 0,00 | 1.057,80 | 0,00 | 121,58 | 92.108,69 |
| 2012 | 30200 | TASAS SERVICIO RECOGIDA DE RESIDUOS | 128.927,04 | 0,00 | 2.081,16 | 0,00 | 239,21 | 126.606,67 |
| TOTAL AÑO 2012 | | | 331.070,51 | 0,00 | 3.138,96 | 0,00 | 360,79 | 327.570,76 |
| 2013 | 55000 | Concesiones Administrativas | 48.000,00 | 0,00 | 0,00 | 0,00 | 0,00 | 48.000,00 |
| 2013 | 39190 | Otras multas y sanciones | 901,00 | 0,00 | 0,00 | 0,00 | 901,00 | 0,00 |
| 2013 | 39906 | SERVICIO LIMPIEZA VIARIA AYUNTAMIENTOS | 0,02 | 0,00 | 0,00 | 0,00 | 0,00 | 0,02 |
| 2013 | 30900 | TASAS PRESTACION SERVICIOS ESPECIALES | 32.571,22 | 0,00 | 0,00 | 0,00 | 0,00 | 32.571,22 |



24.2. INFORMACION PRESUPUESTARIA. EJERCICIOS CERRADOS. PRESUPUESTO DE INGRESOS

2. DERECHOS A COBRAR DE PRESUPUESTOS CERRADOS

a) DERECHOS PENDIENTES DE COBRO TOTALES

Página: 4

| Año | Aplicación Presupuest. | Descripción | Derchos Pend de Cobro a 1/1 | Modificaciones Saldo Inicial | Derechos Anulados | Derechos Cancelados | Recaudación | Derchos Pend de Cobro a 31/12 |
|-----------------------|------------------------|--|-----------------------------|------------------------------|-------------------|---------------------|-----------------|-------------------------------|
| 2013 | 30300 | TASAS SERVICIO ELIMINACION DE RESIDUOS | 76.717,42 | 0,00 | 1.296,36 | 0,00 | 260,94 | 75.160,12 |
| 2013 | 30200 | TASAS SERVICIO RECOGIDA DE RESIDUOS | 150.888,80 | 0,00 | 2.550,42 | 0,00 | 513,36 | 147.825,02 |
| TOTAL AÑO 2013 | | | 309.078,46 | 0,00 | 3.846,78 | 0,00 | 1.675,30 | 303.556,38 |
| 2014 | 30900 | TASAS PRESTACION SERVICIOS ESPECIALES | 19.919,85 | 0,00 | 0,00 | 0,00 | 0,00 | 19.919,85 |
| 2014 | 30300 | TASAS SERVICIO ELIMINACION DE RESIDUOS | 85.301,38 | 0,00 | 1.581,12 | 0,00 | 443,46 | 83.276,80 |
| 2014 | 30200 | TASAS SERVICIO RECOGIDA DE RESIDUOS | 167.774,14 | 0,00 | 3.110,52 | 0,00 | 872,63 | 163.790,99 |
| TOTAL AÑO 2014 | | | 272.995,37 | 0,00 | 4.691,64 | 0,00 | 1.316,09 | 266.987,64 |
| 2015 | 39906 | Aport. Municipales Prestacion Servicio Limpieza Viaria | 38.882,22 | 0,00 | 0,00 | 0,00 | 0,00 | 38.882,22 |
| 2015 | 30300 | Tasas de Eliminacion de Residuos | 105.477,64 | 0,00 | 7.556,28 | 0,00 | 1.729,82 | 96.191,54 |
| 2015 | 30900 | Tasas de Servicios Especiales | 36.795,04 | 0,00 | 0,00 | 0,00 | 0,00 | 36.795,04 |
| 2015 | 30200 | Tasas de recogida de residuos | 207.377,34 | 0,00 | 14.865,44 | 0,00 | 3.338,13 | 189.173,77 |
| TOTAL AÑO 2015 | | | 388.532,24 | 0,00 | 22.421,72 | 0,00 | 5.067,95 | 361.042,57 |
| 2016 | 39906 | Aport. Municipales Prestacion Servicio Limpieza Viaria | 0,05 | 0,00 | 0,00 | 0,00 | 0,00 | 0,05 |
| 2016 | 30300 | Tasas de Eliminacion de Residuos | 134.736,61 | 0,00 | 257,28 | 0,00 | 1.716,56 | 132.762,77 |
| 2016 | 30900 | Tasas de Servicios Especiales | 23.702,29 | 0,00 | 0,00 | 0,00 | 0,00 | 23.702,29 |
| 2016 | 30200 | Tasas de recogida de residuos | 266.229,84 | 0,00 | 506,04 | 0,00 | 3.377,22 | 262.346,58 |
| TOTAL AÑO 2016 | | | 424.668,79 | 0,00 | 763,32 | 0,00 | 5.093,78 | 418.811,69 |
| 2017 | 39910 | Ingresos Recogida Selectiva | 0,02 | 0,00 | 0,00 | 0,00 | 0,00 | 0,02 |
| 2017 | 39190 | Otras multas y sanciones | 602,00 | 0,00 | 0,00 | 0,00 | 0,00 | 602,00 |
| 2017 | 83100 | Prestamos al personal | 1.295,36 | 0,00 | 0,00 | 0,00 | 862,04 | 433,32 |
| 2017 | 30300 | Tasas de Eliminacion de Residuos | 144.524,33 | 0,00 | 495,54 | 0,00 | 2.082,21 | 141.946,58 |
| 2017 | 30900 | Tasas de Servicios Especiales | 16.564,87 | 0,00 | 0,00 | 0,00 | 0,00 | 16.564,87 |
| 2017 | 30200 | Tasas de recogida de residuos | 284.399,25 | 0,00 | 975,18 | 0,00 | 4.096,82 | 279.327,25 |
| TOTAL AÑO 2017 | | | 447.385,83 | 0,00 | 1.470,72 | 0,00 | 7.041,07 | 438.874,04 |
| 2018 | 83100 | Prestamos al personal | 9.509,85 | 0,00 | 0,00 | 0,00 | 5.532,89 | 3.976,96 |



24.2. INFORMACION PRESUPUESTARIA. EJERCICIOS CERRADOS. PRESUPUESTO DE INGRESOS

2. DERECHOS A COBRAR DE PRESUPUESTOS CERRADOS

a) DERECHOS PENDIENTES DE COBRO TOTALES

Página: 5

| Año | Aplicación Presupuest. | Descripción | Derchos Pend de Cobro a 1/1 | Modificaciones Saldo Inicial | Derechos Anulados | Derechos Cancelados | Recaudación | Derchos Pend de Cobro a 31/12 |
|-----------------------|------------------------|--|-----------------------------|------------------------------|-------------------|---------------------|---------------------|-------------------------------|
| 2018 | 30300 | Tasas de Eliminacion de Residuos | 130.830,60 | 0,00 | 680,65 | 0,00 | 5.233,23 | 124.916,72 |
| 2018 | 30350 | Tasas de Eliminacion de Residuos. Ayuntamientos | 463.483,11 | 0,00 | 0,00 | 0,00 | 166.589,76 | 296.893,35 |
| 2018 | 30900 | Tasas de Servicios Especiales | 23.272,44 | 0,00 | 0,00 | 0,00 | 0,00 | 23.272,44 |
| 2018 | 30200 | Tasas de recogida de residuos | 257.775,91 | 0,00 | 1.339,37 | 0,00 | 9.995,85 | 246.440,69 |
| TOTAL AÑO 2018 | | | 884.871,91 | 0,00 | 2.020,02 | 0,00 | 187.351,73 | 695.500,16 |
| 2019 | 46201 | De Ayuntamientos. Servicio limpieza viaria | 374.386,71 | 0,00 | 0,00 | 0,00 | 374.386,71 | 0,00 |
| 2019 | 39910 | Ingresos Recogida Selectiva | 76.114,98 | 0,00 | 0,00 | 0,00 | 76.114,98 | 0,00 |
| 2019 | 39913 | Ingresos Servicios prestados a Aytos. Pagos aplazados de años anteriores | 12.717,12 | 0,00 | 0,00 | 0,00 | 12.717,12 | 0,00 |
| 2019 | 39300 | Intereses de demora | 3.275,09 | 0,00 | 0,00 | 0,00 | 3.275,09 | 0,00 |
| 2019 | 83100 | Prestamos al personal | 27.212,00 | 0,00 | 0,00 | 0,00 | 8.022,65 | 19.189,35 |
| 2019 | 30300 | Tasas de Eliminacion de Residuos | 912.623,77 | 0,00 | 1.140,18 | 0,00 | 740.533,97 | 170.949,62 |
| 2019 | 30350 | Tasas de Eliminacion de Residuos. Ayuntamientos | 685.219,08 | 0,00 | 0,00 | 0,00 | 0,00 | 685.219,08 |
| 2019 | 30900 | Tasas de Servicios Especiales | 40.825,41 | 0,00 | 0,00 | 0,00 | 5.948,09 | 34.877,32 |
| 2019 | 30200 | Tasas de recogida de residuos | 1.793.697,58 | 0,00 | 2.243,34 | 0,00 | 1.452.490,72 | 338.963,52 |
| TOTAL AÑO 2019 | | | 3.926.071,74 | 0,00 | 3.383,52 | 0,00 | 2.673.489,33 | 1.249.198,89 |
| TOTAL: | | | 8.792.169,93 | 0,00 | 44.874,51 | 0,00 | 2.882.305,98 | 5.864.989,44 |



MANCOMUNIDAD GUADALQUIVIR
EJERCICIOS CERRADOS 2020

(M.24.2.2.B)

24.2 INFORMACION PRESUPUESTARIA. EJERCICIOS CERRADOS. PRESUPUESTO DE INGRESOS

2. DERECHOS A COBRAR DE PRESUPUESTOS CERRADOS

b) DERECHOS ANULADOS

Página: 1

| Año | Aplicación | Descripción | Anulación de Liquidaciones | Aplazamiento y Fraccionamiento | Total Derechos anulados |
|-----------------------|------------|--|----------------------------|--------------------------------|-------------------------|
| 2005 | 30200 | Servicio de Recogida de Residuos. Tasas | 16,11 | 0,00 | 16,11 |
| 2005 | 30300 | Servicio de Eliminación de Residuos. Tasas | 150,74 | 0,00 | 150,74 |
| TOTAL AÑO 2005 | | | 166,85 | 0,00 | 166,85 |
| 2006 | 30300 | TASAS ELIMINACION RESIDUOS | 153,60 | 0,00 | 153,60 |
| TOTAL AÑO 2006 | | | 153,60 | 0,00 | 153,60 |
| 2011 | 30200 | TASAS SERVICIO RECOGIDA DE RESIDUOS | 1.867,81 | 0,00 | 1.867,81 |
| 2011 | 30300 | TASAS SERVICIO ELIMINACION DE RESIDUOS | 949,57 | 0,00 | 949,57 |
| TOTAL AÑO 2011 | | | 2.817,38 | 0,00 | 2.817,38 |
| 2012 | 30200 | TASAS SERVICIO RECOGIDA DE RESIDUOS | 2.081,16 | 0,00 | 2.081,16 |
| 2012 | 30300 | TASAS SERVICIO ELIMINACION DE RESIDUOS | 1.057,80 | 0,00 | 1.057,80 |
| TOTAL AÑO 2012 | | | 3.138,96 | 0,00 | 3.138,96 |
| 2013 | 30200 | TASAS SERVICIO RECOGIDA DE RESIDUOS | 2.550,42 | 0,00 | 2.550,42 |
| 2013 | 30300 | TASAS SERVICIO ELIMINACION DE RESIDUOS | 1.296,36 | 0,00 | 1.296,36 |
| TOTAL AÑO 2013 | | | 3.846,78 | 0,00 | 3.846,78 |
| 2014 | 30200 | TASAS SERVICIO RECOGIDA DE RESIDUOS | 3.110,52 | 0,00 | 3.110,52 |
| 2014 | 30300 | TASAS SERVICIO ELIMINACION DE RESIDUOS | 1.581,12 | 0,00 | 1.581,12 |
| TOTAL AÑO 2014 | | | 4.691,64 | 0,00 | 4.691,64 |
| 2015 | 30200 | Tasas de recogida de residuos | 14.865,44 | 0,00 | 14.865,44 |
| 2015 | 30300 | Tasas de Eliminacion de Residuos | 7.556,28 | 0,00 | 7.556,28 |
| TOTAL AÑO 2015 | | | 22.421,72 | 0,00 | 22.421,72 |
| 2016 | 30200 | Tasas de recogida de residuos | 506,04 | 0,00 | 506,04 |
| 2016 | 30300 | Tasas de Eliminacion de Residuos | 257,28 | 0,00 | 257,28 |
| TOTAL AÑO 2016 | | | 763,32 | 0,00 | 763,32 |
| 2017 | 30200 | Tasas de recogida de residuos | 975,18 | 0,00 | 975,18 |
| 2017 | 30300 | Tasas de Eliminacion de Residuos | 495,54 | 0,00 | 495,54 |



24.2 INFORMACION PRESUPUESTARIA. EJERCICIOS CERRADOS. PRESUPUESTO DE INGRESOS

2. DERECHOS A COBRAR DE PRESUPUESTOS CERRADOS

b) DERECHOS ANULADOS

Página: 2

| Año | Aplicación | Descripción | Anulación de Liquidaciones | Aplazamiento y Fraccionamiento | Total Derechos anulados |
|-----------------------|------------|----------------------------------|----------------------------|--------------------------------|-------------------------|
| TOTAL AÑO 2017 | | | 1.470,72 | 0,00 | 1.470,72 |
| 2018 | 30200 | Tasas de recogida de residuos | 1.339,37 | 0,00 | 1.339,37 |
| 2018 | 30300 | Tasas de Eliminacion de Residuos | 680,65 | 0,00 | 680,65 |
| TOTAL AÑO 2018 | | | 2.020,02 | 0,00 | 2.020,02 |
| 2019 | 30200 | Tasas de recogida de residuos | 2.243,34 | 0,00 | 2.243,34 |
| 2019 | 30300 | Tasas de Eliminacion de Residuos | 1.140,18 | 0,00 | 1.140,18 |
| TOTAL AÑO 2019 | | | 3.383,52 | 0,00 | 3.383,52 |
| TOTAL: | | | 44.874,51 | 0,00 | 44.874,51 |



MANCOMUNIDAD GUADALQUIVIR
EJERCICIOS CERRADOS 2020

(M.24.2.2.C)

24.2. INFORMACION PRESUPUESTARIA. EJERCICIOS CERRADOS. PRESUPUESTO DE INGRESOS

2. DERECHOS A COBRAR DE PRESUPUESTOS CERRADOS

c) DERECHOS CANCELADOS

Página: 1

| Año | Aplicación Presupuestaria | Descripción | Cobros en Especie | Insolvencias | Prescripciones | Otras Causas | Total Derechos Cancelados |
|--------|---------------------------|-------------|-------------------|--------------|----------------|--------------|---------------------------|
| | | | | | | | |
| TOTAL: | | | 0,00 | 0,00 | 0,00 | 0,00 | 0,00 |



MANCOMUNIDAD GUADALQUIVIR
EJERCICIO CERRADOS

(M.24.2.3)

3. VARIACIÓN DE RESULTADOS PRESUPUESTARIOS DE EJERCICIOS ANTERIORES

Página: 1

| | TOTAL VARIACIÓN DERECHOS | TOTAL VARIACIÓN OBLIGACIONES | VARIACIÓN DE RESULTADOS PRESUPUESTARIOS DE EJERCICIOS ANTERIORES |
|--|-----------------------------|---------------------------------|--|
| - a) Operaciones corrientes | -44.874,51 | 0,00 | -44.874,51 |
| - b) Operaciones de Capital | 0,00 | 0,00 | 0,00 |
| 1. TOTAL VARIACIÓN OPERACIONES NO FINANCIERAS (a + b) | -44.874,51 | 0,00 | -44.874,51 |
| c) Activos financieros | 0,00 | 0,00 | 0,00 |
| d) Pasivos financieros | 0,00 | 0,00 | 0,00 |
| 2. TOTAL VARIACIÓN OPERACIONES FINANCIERAS (c + d) | 0,00 | 0,00 | 0,00 |
| TOTAL (1 + 2) | -44.874,51 | 0,00 | -44.874,51 |



24.3 INFORMACION PRESUPUESTARIA. EJERCICIOS POSTERIORES

2) COMPROMISOS DE INGRESO CON CARGO A PRESUPUESTOS DE EJERCICIOS POSTERIORES

| Aplicación Presupuestaria | Descripción | Compromisos de ingreso concertados imputables al ejercicio | | | | |
|------------------------------|-------------|--|-------------|-------------|-------------|----------------|
| | | 2021 | 2022 | 2023 | 2024 | Años sucesivos |
| | | | | | | |
| TOTAL: | | 0,00 | 0,00 | 0,00 | 0,00 | 0,00 |



24.4 INFORMACION PRESUPUESTARIA. EJECUCIÓN DE PROYECTOS DE GASTO

1. RESUMEN DE EJECUCIÓN

Página: 1

| Código Proyecto | Denominación | Año de Inicio | Duración | Gasto Previsto | Gasto Comprometido | Obligaciones Reconocidas | | | Gasto Pend. de realizar | Financ. Afec. |
|--|--------------|---------------|----------|---------------------|---------------------|--------------------------|-------------------|---------------------|-------------------------|---------------|
| | | | | | | A 1 de Enero | En el ejercicio | Total | | |
| 18000001 / prestamo inversiones extraordinarias presupuesto 2018 | | 2018 | 4 | 8.093.208,80 | 3.674.920,84 | 2.763.531,18 | 911.389,66 | 3.674.920,84 | 4.418.287,96 | S |
| TOTAL: | | | | 8.093.208,80 | 3.674.920,84 | 2.763.531,18 | 911.389,66 | 3.674.920,84 | 4.418.287,96 | |



MANCOMUNIDAD GUADALQUIVIR
2020

(M24.4.2)

24.4 INFORMACIÓN PRESUPUESTARIA. EJECUCIÓN DE PROYECTOS DE GASTOS

2. ANUALIDADES PENDIENTES

Página: 1

| Código Proyecto | Denominación | GASTO PENDIENTE DE REALIZAR | | | |
|-----------------|---|-----------------------------|-------------|-------------|----------------|
| | | 2021 | 2022 | 2023 | Años Sucesivos |
| 18000001 | prestamo inversiones extraordinarias presupuesto 2018 | 4.418.287,96 | 0,00 | 0,00 | 0,00 |
| TOTAL: | | 4.418.287,96 | 0,00 | 0,00 | 0,00 |



24.5 INFORMACION PRESUPUESTARIA. GASTOS CON FINANCIACIÓN AFECTADA

DESVIACIONES DE FINANCIACIÓN POR AGENTE FINANCIADOR

| Código de Gasto | Descripción | Agente Financiador | | Coeficiente de Financiación | Desviaciones del ejercicio | | Desviaciones acumuladas | |
|-----------------|---|--------------------|------------------------|-----------------------------|----------------------------|-------------------|-------------------------|-------------|
| | | Tercero | Aplicación Presupuest. | | Positivas | Negativas | Positivas | Negativas |
| 18000001 | prestamo inversiones extraordinarias presupuesto 2018 | | 91300 | 100 | 0,00 | 911.389,66 | 4.418.287,96 | 0,00 |
| TOTAL: | | | | | 0,00 | 911.389,66 | 4.418.287,96 | 0,00 |



MANCOMUNIDAD GUADALQUIVIR
EJERCICIO 2020
ESTADO DEL REMANTE DE TESORERÍA

(M24.6)

Página: 1

| Nº DE CUENTAS | COMPONENTES | 2020 | | 2019 | |
|---|--|--------------|----------------------|--------------|----------------------|
| 57,556 | 1. (+) Fondos Líquidos | | 6.955.052,24 | | 10.981.010,54 |
| | 2. (+) Derechos pendiente de cobro | | 13.650.582,65 | | 11.494.439,62 |
| 430 | - (+) del Presupuesto Corriente | 5.299.336,51 | | 3.926.071,74 | |
| 431 | - (+) de Presupuestos Cerrados | 5.864.989,44 | | 4.866.098,19 | |
| 257,258,270,275,440 442,449,456,470,471, 472,537,538,550,565, 566 | - (+) de Operaciones No Presupuestarias | 2.486.256,70 | | 2.702.269,69 | |
| | 3.(-) Obligaciones pendientes de pago | | 853.055,15 | | 3.157.718,69 |
| 400 | - (+) del Presupuesto Corriente | 444.506,70 | | 2.808.123,98 | |
| 401 | - (+) de Presupuestos Cerrados | 147.942,33 | | 144.562,77 | |
| 165,166,180,185,410, 414,419,453,456,475, 476,477,502,515,516, 521,550,560,561 | - (+) de Operaciones No Presupuestarias | 260.606,12 | | 205.031,94 | |
| | 4.(+) Partidas pendientes de aplicación | | -22.439,22 | | -6.611,87 |
| 554,559 | - (-) Cobros realizados pendientes de aplicación definitiva | 25.411,05 | | 8.952,21 | |
| 555,5581,5585 | - (+) Pagos realizados pendientes de aplicación definitiva | 2.971,83 | | 2.340,34 | |
| | I. Remanente de tesorería total (1 + 2 - 3 + 4) | | 19.730.140,52 | | 19.311.119,60 |
| 2961,2962,2981,2982 4900,4901,4902,4903, 5961,5962,5981,5982 | II. Saldos de dudoso Cobro..... | | 3.992.064,58 | | 3.489.188,59 |
| | III. Exceso de financiación afectada..... | | 4.418.287,96 | | 6.531.975,61 |
| | IV. Remanente de Tesorería para gastos generales (I - II - III) | | 11.319.787,98 | | 9.289.955,40 |



MANCOMUNIDAD GUADALQUIVIR
EJERCICIO 2020
24. INFORMACION PRESUPUESTARIA

(M.24.7)

24.7 ACREEDORES POR OPERACIONES DEVENGADAS

Página: 1

| Cuenta | Descripción | Importe |
|---------------|--|-------------------|
| 6224 | Reparaciones y conservación. Vehiculos | 56,25 |
| 6283 | Carburantes | 15.727,27 |
| 6284 | Vestuario | 4.156,06 |
| 6287 | Productos de limpieza y aseo | 2.967,55 |
| 6288 | Repuestos y recambios | 1.499,90 |
| 6293 | Otros gastos diversos | 1.830,29 |
| 6296 | Servicios de Recaudacion | 104.284,36 |
| TOTA | | 130.521,68 |



(M25.1)

MANCOMUNIDAD GUADALQUIVIR
INDICADORES FINANCIEROS, PATRIMONIALES Y PRESUPUESTARIOS
INDICADORES FINANCIEROS Y PATRIMONIALES

EJERCICIO (2020)

Página 1

INDICADORES FINANCIEROS

a) LIQUIDEZ INMEDIATA

| | |
|---------------------------------|--------------|
| Fondos Líquidos (1) | 6.955.052,24 |
| Pasivo Corriente (2) | 1.211.257,10 |
| LIQUIDEZ INMEDIATA (1/2) | 5,74 |

b) LIQUIDEZ A CORTO PLAZO

| | |
|---|---------------|
| Fondos Líquidos (1) | 6.955.052,24 |
| Derechos Pendientes de Cobro (2) | 13.650.582,65 |
| Pasivo Corriente (3) | 1.211.257,10 |
| LIQUIDEZ A CORTO PLAZO ((1+2) / 3) | 17,01 |

c) LIQUIDEZ GENERAL

| | |
|---------------------------------|---------------|
| Activo Corriente (1) | 16.616.542,14 |
| Pasivo Corriente (2) | 1.211.257,10 |
| LIQUIDEZ GENERAL (1 / 2) | 13,72 |

d) ENDEUDAMIENTO POR HABITANTE

| | |
|--|--------------|
| Pasivo Corriente (1) | 1.211.257,10 |
| Pasivo no Corriente (2) | 4.749.724,15 |
| Número de Habitantes (3) | 254.227,00 |
| ENDEUDAMIENTO POR HABITANTE ((1+2) / 3) | 23,45 |

e) ENDEUDAMIENTO

| | |
|--|---------------|
| Pasivo Corriente (1) | 1.211.257,10 |
| Pasivo no Corriente (2) | 4.749.724,15 |
| Patrimonio Neto (3) | 19.338.563,22 |
| ENDEUDAMIENTO ((1+2) / (1+2+3)) | 0,24 |

f) RELACIÓN DE ENDEUDAMIENTO

| | |
|--|--------------|
| Pasivo Corriente (1) | 1.211.257,10 |
| Pasivo no Corriente (2) | 4.749.724,15 |
| RELACIÓN DE ENDEUDAMIENTO (1 / 2) | 0,26 |

g) CASH-FLOW

| | |
|----------------------------------|--------------|
| Pasivo no Corriente (1) | 4.749.724,15 |
| Flujos Netos de Gestión (2) | 153.622,69 |
| Pasivo Corriente (3) | 1.211.257,10 |
| CASH-FLOW ((1/2) + (3/2)) | 38,80 |

h) PMP A ACREEDORES COMERCIALES

| | |
|---|-------------|
| Sum(Número de Días Periodo de Pago x Importe de Pago) (1) | 0,00 |
| Sum(Importe de Pago) (2) | 0,00 |
| PMP A ACREEDORES COMERCIALES (1 / 2) | 0,00 |



((M25.2))

MANCOMUNIDAD GUADALQUIVIR
INDICADORES FINANCIEROS, PATRIMONIALES Y PRESUPUESTARIOS
INDICADORES FINANCIEROS Y PATRIMONIALES

EJERCICIO (2020)

Página 2

i) PERIODO MEDIO DE COBRO

| | |
|---|------------------|
| Sum(Número de Días Periodo de Cobro x Importe de Cobro) (1) | 4.846.281.234,53 |
| Sum(Importe de Cobro) (2) | 88.387.740,59 |
| PERIODO MEDIO DE COBRO (1 / 2) | 54,83 |

j1) ESTRUCTURA DE LOS INGRESOS

| | |
|---|---------------|
| Ingresos de Gestión Ordinaria (IGOR) | 18.749.632,87 |
| INGRESOS TRIBUTARIOS Y URBANÍSTICOS / (IGOR) | 0,85 |
| TRANSFERENCIAS Y SUBVENCIONES RECIBIDAS / (IGOR) | 0,09 |
| VENTAS Y PRESTACIÓN DE SERVICIOS / (IGOR) | 0,00 |
| RESTO INGRESOS DE GESTIÓN ORDINARIA / (IGOR) | 0,06 |

j2) ESTRUCTURA DE LOS GASTOS

| | |
|--|---------------|
| Gastos de Gestión Ordinaria (GGOR) | 18.095.187,36 |
| GASTOS DE PERSONAL / (GGOR) | 0,48 |
| TRANSFERENCIAS Y SUBVENCIONES CONCEDIDAS / (GGOR) | 0,00 |
| APROVISIONAMIENTO / (GGOR) | 0,00 |
| RESTO GASTOS DE GESTIÓN ORDINARIA / (GGOR) | 0,52 |

j3) COBERTURA DE LOS GASTOS CORRIENTES

| | |
|---|---------------|
| Gastos de Gestión Ordinaria (1) | 18.095.187,36 |
| Ingresos de Gestión Ordinaria (2) | 18.749.632,87 |
| COBERTURA DE LOS GASTOS CORRIENTES (1 / 2) | 0,97 |



(M25.2)

MANCOMUNIDAD GUADALQUIVIR
INDICADORES FINANCIEROS, PATRIMONIALES Y PRESUPUESTARIOS
INDICADORES PRESUPUESTARIOS

EJERCICIO (2020)

Página 3

INDICADORES PRESUPUESTARIOS

a) Del Presupuesto de Gastos Corriente

1) EJECUCIÓN DEL PRESUPUESTO DE GASTOS

| | |
|---|--------------------|
| Obligaciones Reconocidas Netas (1) | 18.383.035,72 |
| Créditos Definitivos (2) | 25.437.363,46 |
| <i>EJECUCIÓN DEL PRESUPUESTO DE GASTOS (1/2)</i> | <i>0,72</i> |

2) REALIZACIÓN DE PAGOS

| | |
|--|--------------------|
| Pagos Realizados (1) | 17.938.529,02 |
| Obligaciones Reconocidas Netas (2) | 18.383.035,72 |
| <i>REALIZACIÓN DE PAGOS (1/2)</i> | <i>0,98</i> |

3) GASTO POR HABITANTE

| | |
|---|---------------------|
| Obligaciones Reconocidas Netas (1) | 18.383.035,72 |
| Número de Habitantes (2) | 254.227,00 |
| <i>GASTO POR HABITANTE (1/2)</i> | <i>72,31</i> |

4) INVERSIÓN POR HABITANTE

| | |
|--|--------------------|
| Obligaciones Reconocidas Netas (Capítulos 6 Y 7) (1) | 911.389,66 |
| Número de Habitantes (2) | 254.227,00 |
| <i>INVERSIÓN POR HABITANTE (1/2)</i> | <i>3,58</i> |

5) ESFUERZO INVERSOR

| | |
|--|--------------------|
| Obligaciones Reconocidas Netas (Capítulos 6 Y 7) (1) | 911.389,66 |
| Total Obligaciones Reconocidas Netas (2) | 18.383.035,72 |
| <i>ESFUERZO INVERSOR (1/2)</i> | <i>0,05</i> |

b) Del Presupuesto de Ingresos Corriente

1) EJECUCIÓN DEL PRESUPUESTO DE INGRESOS

| | |
|---|--------------------|
| Derechos Reconocidos Netos (1) | 18.846.931,15 |
| Previsiones Definitivas (2) | 25.455.863,46 |
| <i>EJECUCIÓN DEL PRESUPUESTO DE INGRESOS (1/2)</i> | <i>0,74</i> |

2) REALIZACIÓN DE COBROS

| | |
|---|--------------------|
| Recaudación Neta (1) | 13.547.594,64 |
| Derechos Reconocidos Netos (2) | 18.846.931,15 |
| <i>REALIZACIÓN DE COBROS (1/2)</i> | <i>0,72</i> |

3) AUTONOMÍA

| | |
|---|--------------------|
| Derechos Reconocidos Netos (Capítulos 1 A 3, 5, 6 Y 8 + Transferencias Recibidas) (1) | 18.846.931,15 |
| Total Derechos Reconocidos Netos (2) | 18.846.931,15 |
| <i>AUTONOMÍA (1/2)</i> | <i>1,00</i> |



(M25.2)

MANCOMUNIDAD GUADALQUIVIR
INDICADORES FINANCIEROS, PATRIMONIALES Y PRESUPUESTARIOS
INDICADORES PRESUPUESTARIOS

EJERCICIO (2020)

Página 4

4) AUTONOMÍA FISCAL

| | |
|---|--------------------|
| Derechos Reconocidos Netos (De Ingresos de Naturaleza Tributaria) (1) | 15.934.049,47 |
| Total Derechos Reconocidos Netos (2) | 18.846.931,15 |
| <i>AUTONOMÍA FISCAL (1/2)</i> | <i>0,85</i> |

5) SUPERÁVIT (O DÉFICIT) POR HABITANTE

| | |
|---|--------------------|
| Resultado Presupuestario Ajustado (1) | 1.375.285,09 |
| Número de Habitantes (2) | 254.227,00 |
| <i>SUPERÁVIT (O DEFICIT) POR HABITANTE (1/2)</i> | <i>5,41</i> |

c) De Presupueststo Cerrado

1) REALIZACIÓN DE PAGOS

| | |
|--|--------------------|
| Pagos (1) | 2.804.744,42 |
| Saldo Inicial de Obligaciones (+/- Modificaciones y Anulaciones) (2) | 2.952.686,75 |
| <i>REALIZACIÓN DE PAGOS (1/2)</i> | <i>0,95</i> |

2) REALIZACIÓN DE COBROS

| | |
|--|--------------------|
| Cobros (1) | 2.882.305,98 |
| Saldo Inicial de Derechos (+/- Modificaciones y Anulaciones) (2) | 8.747.295,42 |
| <i>REALIZACIÓN DE COBROS (1/2)</i> | <i>0,33</i> |

(Anexo M26)

INFORMACIÓN SOBRE EL COSTE DE LAS ACTIVIDADES

| | Órganos de Gobierno | Transfª ctes EELL | Deuda pública | Admón Financ. | Admón General | Recogida residuos | Eliminación residuos | Limpieza viaria | TOTAL |
|----------------------|---------------------|-------------------|---------------|----------------|----------------|-------------------|----------------------|-----------------|-----------------|
| CAPITULO I | 181.970,36 € | | | 396.866,07 € | 1.023.908,00 € | 5.799.334,60 € | 185.897,78 € | 1.474.872,79 € | 9.062.849,60 € |
| CAPITULO II | 34.922,80 € | | | 850.229,78 € | 782.508,74 € | 2.262.098,54 € | 4.869.324,00 € | 53.511,94 € | 8.852.595,80 € |
| CAPITULO III | | | 35.353,39 € | | | | | | 35.353,39 € |
| CAPITULO IV | 15.593,70 € | | | | | | | | 15.593,70 € |
| CAPITULO V | | | | | | | | | 0,00 € |
| CAPITULO VI | | | | | | 4.642.903,92 € | | | 4.642.903,92 € |
| CAPITULO VII | | | | | | | | | 0,00 € |
| CAPITULO VIII | | | | | 40.000,00 € | | | | 40.000,00 € |
| CAPITULO IX | | | 791.536,08 € | | | | | | 791.536,08 € |
| TOTAL | 232.486,86 € | 0,00 € | 826.889,47 € | 1.247.095,85 € | 1.846.416,74 € | 12.704.337,06 € | 5.055.221,78 € | 1.528.384,73 € | 23.440.832,49 € |

INDICADORES DE GESTIÓN

| | | | | |
|---|----------------|--|--|--------------|
| GASTO RECOGIDA POR HABITANTES | Sº. POR | GASTO TOTAL Sº. RECOGIDA/ Nº HABITANTES | 12.704.337,06 €/214.796 hab. | 59,19 €/hab. |
| GASTO ELIMINACIÓN POR HABITANTES | Sº. | GASTO TOTAL Sº. ELIMINACIÓN/Nº HABITANTES | 5.055.221,78 €/ 261.351 hab. | 19,34 €/hab. |
| GASTO LIMPIEZA VIARIA POR HABITANTES | Sº. | GASTO TOTAL Sº. LIMPIEZA VIARIA/Nº HABITANTES | 1.528.384,73 € / 41.876 hab. | 36,50 €/hab. |
| CONTRIBUCIÓN DE SUBPRODUCTOS RECOGIDA SELECTIVA A GASTO DE ELIMINACIÓN | Sº. | DCHOS RECONOCIDOS SUBPROD. RECOGIDA SELECTIVA x 100 / GASTO TOTAL Sº ELIMINACIÓN | 817.381,78 € x 100 / 5.055.221,78 € | 16,17% |
| GASTO ELIMINACIÓN POR HABITANTES | NETO | (GASTO TOTAL – DCHOS RECONOCIDO SUBPROD.) / Nº HABITANTES | (5.055.221,78 € - 817.381.78 €) / 261.351 hab. | 16,21 €/hab. |